



**16<sup>ta.</sup> OLIMPIADA**  
**CONTABLE Y DE GESTIÓN DEL AMBA Y PROV.**  
**DE BUENOS AIRES PARA NIVEL MEDIO**



04 DE NOVIEMBRE DE 2022 DE 14:00 A 18:00 HS

Universidad Nacional de Lomas de Zamora

Nivel Superior A

**PUNTAJE TOTAL: 100 PUNTOS**

**NRO. DE ORDEN:**

**1. SEGMENTO: CONTABILIDAD**

**1.1 Tema: CÓDIGO CIVIL Y COMERCIAL Puntaje: 6,00 (15x0.40)**

**Tarea:** Indica en la columna que corresponda si la afirmación es Verdadera (V) o Falsa (F)

Nº	AFIRMACIONES	RESPUESTAS	
		V	F
1	El titular puede sustituir el libro Inventarios y Balances, por registros emitidos por ordenadores u otros medios mecánicos, magnéticos o electrónicos, siempre y cuando así lo autorice el auditor.		X
2	No es necesario que los herederos conserven los libros contables del causante para exhibirlos si el difunto no manifestó explícitamente la voluntad de difusión.		X
3	Están obligadas a llevar contabilidad todas las personas jurídicas privadas y quienes realizan una actividad económica organizada o son titulares de una empresa o establecimiento comercial, industrial, agropecuario o de servicios.	X	
4	La contabilidad debe ser llevada sobre una base uniforme de la que resulte un cuadro verídico de las actividades y de los actos que deben registrarse, de modo que se permita la individualización de las operaciones y las correspondientes cuentas acreedoras y deudoras.	X	
5	La exhibición general de registros o libros contables sólo puede decretarse a instancia de parte en los juicios de sucesión, todo tipo de comunión, contrato asociativo o sociedad, administración por cuenta ajena y en caso de liquidación, concurso o quiebra.	X	
6	Los libros y registros contables, deben ser llevados en forma actualizada y pueden realizarse en cualquier moneda e idioma, siempre hayan sido debidamente autorizados.		X
7	Los libros y registros exigidos por el Artículo 322 del CCC, pueden permanecer en cualquier domicilio, si consta en acta de asamblea, excepto en el domicilio del titular.		X
8	Son personas jurídicas todos los entes a los cuales el ordenamiento jurídico les confiere aptitud para adquirir derechos y contraer obligaciones para el cumplimiento de su objeto y los fines de su creación.	X	
9	La existencia de la persona jurídica privada, comienza cuando tiene a su disposición los libros contables que permitan registrar tal voluntad.		X
10	Las mutuales, las cooperativas y los consorcios de propiedad horizontal, son personas jurídicas privadas.	X	
11	El nuevo Código Civil y Comercial reconoce que las personas jurídicas solamente pueden ser privadas, no existiendo la posibilidad que sean públicas, conforme lo prescribe la Constitución Nacional.		X
12	El interesado debe llevar su contabilidad mediante la utilización de libros y debe presentarlos, debidamente encuadrados, para su individualización en el Registro Público correspondiente.	X	
13	En el Diario se deben registrar todas las operaciones relativas a la actividad de la persona que tienen efecto sobre el patrimonio, individualmente o en registros resumidos que cubran períodos de duración no superiores al mes.	X	
14	En un litigio, el adversario puede aceptar los asientos (de la contabilidad) que le son favorables y desechar los que le perjudican.		X
15	La existencia de la persona jurídica privada comienza desde su constitución. No necesita autorización legal para funcionar, excepto disposición legal en contrario. En los casos en que se requiere autorización estatal, la persona jurídica no puede funcionar antes de obtenerla.	X	



**16<sup>ta</sup>. OLIMPIADA**  
**CONTABLE Y DE GESTIÓN DEL AMBA Y PROV.**  
**DE BUENOS AIRES PARA NIVEL MEDIO**



04 DE NOVIEMBRE DE 2022 DE 14:00 A 18:00 HS

**Universidad Nacional de Lomas de Zamora**

**Nivel Superior A**

**1.2 Tema: INFORMACIÓN DE EXPOSICIÓN**

**Puntaje: 5,00 (10X0.50)**

**Tarea:** Completar el párrafo de la columna 1 con las variantes dadas en la columna 3, e indicar en la columna 2 con una “X” la opción que considere correcta (sólo una lo es).

ID	1	2	3
1	Cuando se computen ajustes de ejercicios anteriores deberá exponerse:		su efecto sobre los saldos finales que se presenten en el Estado de Resultado
		X	su efecto sobre los saldos iniciales que se presenten en el Estado Evolución PN
			su efecto sobre los saldos iniciales que se presenten en el Balance
2	Información complementaria: Debe hacerse referencia en el rubro pertinente de los estados	X	a la información complementaria que figure en notas o anexos
			a la información complementaria que figure en los libros contables
			a la información del libro mayor que figure en el Ente
3	Los activos se clasifican en corrientes si se espera que se convertirán en dinero o equivalente en el plazo de un año, computado	X	desde la fecha de cierre del período al que se refieren los estados contables
			desde la fecha de inicio de actividades al que se refieren los estados contables
			desde la fecha de inicio de actividades al que se refieren los estatutos del ente
4	Entre los pasivos, se consideran corriente aquellos cuyo vencimiento o exigibilidad se producirá en los doce meses siguientes	X	a la fecha de cierre del período al que correspondieran los estados contables
			a la fecha de inicio de actividades del ente como empleador
			a la fecha dispuesta por la asamblea general ordinaria según el contrato social
5	Entre los activos que se consideran corriente corresponden los saldos		de los bienes de uso en actividad al cierre del período contable.
			de las inversiones a largo plazo al cierre del período contable.
		X	de libre disponibilidad en caja y bancos al cierre del período contable.
6	Las partidas de ajuste de la valuación de los rubros del activo y del pasivo (Ej: depreciaciones acumuladas, previsión p/ Ds. incobrables, etc.)		se suman o restan, directamente de las cuentas de resultado
		X	se deducen o adicionan, directamente de las cuentas patrimoniales respectivas
			se dividen directamente por las cuentas del activo o pasivo
7	El Estado de Resultado suministra información de		las causas que generaron las deudas atribuibles al período
			las causas que generaron el resultado de las compras en cuenta corriente
		X	las causas que generaron el resultado atribuible al período
8	El Estado de Evolución del Patrimonio Neto informa la composición del patrimonio neto y las	X	causas de los cambios en los períodos presentados en los rubros que lo integran
			Inversiones en los períodos presentados
			causas de los gastos y costos en los períodos y los rubros que lo integran
9	Los Estados Contables deben expresarse		en moneda extranjera y múltiplo de esa moneda
			en moneda homogénea y extranjera y múltiplo de esas monedas
		X	en moneda homogénea y múltiplo de esa moneda
10	La información contenida en los estados básicos debe presentarse		en forma diferenciada con la del ejercicio inmediato posterior
		X	en forma comparativa con la del ejercicio inmediato anterior
			en forma opuesta con la del ejercicio inmediato anterior



**16<sup>ta.</sup> OLIMPIADA**  
**CONTABLE Y DE GESTIÓN DEL AMBA Y PROV.**  
**DE BUENOS AIRES PARA NIVEL MEDIO**



04 DE NOVIEMBRE DE 2022 DE 14:00 A 18:00 HS

**Universidad Nacional de Lomas de Zamora**

**Nivel Superior A**

**1.3 Tema: DEFINICIONES**

**Puntaje: 9,00 (18X0,50)**

**Tarea:** Encuentra la palabra en horizontal y/o vertical de acuerdo con la definición dada de cada una de ellas. Las letras se utilizan solo una vez y para un mejor entendimiento te damos un ejemplo en el punto 5. Cada palabra inicia con el número de referencia.

	T	I	C	T	I	G	A	T	A	T	U	T	N
	O	D	A	O	V	N	D	S	S	E	T	A	O
	S	E	2	1	D	E	O	E	6	L	A	B	C
	S	R	0	5	E	V	3	P	I	B	R	I	14
	E	C	\$	E	R	A	G	A	G	N	I	L	S
	N	4	0	O	R	E	I	C	T	A	A	I	E
	O	I	R	F	I	N	A	N	N	I	7	D	S
	R	S	0	8	O	I	U	L	I	R	E	A	E
	E	V	M	I	N	C	S	T	A	13	D	D	R
	I	N	5	S	A	C	E	A	S	C	A	12	E
	9	S	A	T	10	11	R	D	O	U	C	M	T
	15	P	R	O	V	E	A	T	N	E	R	E	N
	S	E	R	O	D	E	S	A	I	A	L	16	I
	17	M	A	Q	U	I	N	A	R	G	E	L	18

- Principio por el que imputa a cada periodo el resultado sin tener en cuenta el movimiento de efectivo
- Cuando debido a un hecho ya ocurrido controla los beneficios económicos que produce un bien (material o inmaterial con valor de cambio o de uso), entonces el ente tiene un...
- Uno de los documentos comerciales
- Derechos que se tiene sobre terceros de recibir dinero, bienes o servicios
- Cientes que a la fecha de vencimiento NO abonaron las compras realizadas en cuenta corriente.**
- Reserva de ganancia estipulada por el Estatuto o Contrato Social.
- Tipo de activos que no son bienes corpóreos cuya existencia depende de la posibilidad futura de producir ingresos
- Capital a mantener según criterio de modelo contable para la preparación de los estados contables.
- Rubro del activo donde se realizan colocaciones de dinero para obtener una renta
- Cuenta del activo utilizada en la suscripción de una sociedad anónima
- Uno de los cuatro Estados contables
- Lo que normalmente todo ente comercial tiene para la venta habitual
- Soporte de almacenamiento de información homogénea en la contabilidad
- Disciplina técnica que a partir del procesamiento de datos el patrimonio de un ente, los bienes de propiedad de terceros en su poder y ciertas contingencias, produce información para la toma de decisiones
- Personas jurídicas o físicas que nos abastecen de productos en cuenta corriente
- Costos generados por la financiación en la compra de un bien (por ejemplo)
- Bienes tangibles de larga vida utilizados en la actividad principal del ente para producir otros bienes
- Reserva de ganancia obligatoria estipulada por Ley

1- Devengado 2- activo 3- pagare 4- créditos 5- morosos 6- estatutaria 7- intangibles 8- financiero 9- inversiones 10- accionistas 11- resultado 12- mercaderías 13- cuenta 14- contabilidad 15- proveedores 16- intereses 17- maquinarias 18- legal



**16<sup>ta.</sup> OLIMPIADA**  
**CONTABLE Y DE GESTIÓN DEL AMBA Y PROV.**  
**DE BUENOS AIRES PARA NIVEL MEDIO**



04 DE NOVIEMBRE DE 2022 DE 14:00 A 18:00 HS

Universidad Nacional de Lomas de Zamora

Nivel Superior A

**1.4 Tema: BALANCE GENERAL Puntaje:7.50 (15X0,50)**

**Tarea:** Seguidamente se te proveen saldos de determinadas cuentas al 31/12/2021. Debes utilizar los mismos para armar el Estado de Situación Patrimonial del ente. Arma Activo y Pasivo diferenciando entre corriente y no corriente incluyendo en cada uno de ellos las cuentas correspondientes obteniendo el Patrimonio Neto por diferencia para dejar el estado bien balanceado).

BANCO NACION C/C	\$ 2.350,00	PROVEEDORES	\$ 122.000,00
CAJA	\$ 25.000,00	DEUDORES POR VENTAS	\$ 45.890,00
VENTAS	\$ 123.000,00	MERCADERIAS	\$ 75.820,00
ALQUILERES A COBRAR	\$ 18.200,00	SUELDOS Y JORNALES	\$ 77.000,00
RODADOS	\$ 135.000,00	IMPUESTOS A PAGAR	\$ 35.000,00
DEPRECIACIÓN ACUMULADA RODADOS	\$ 27.000,00	PREVISIÓN PARA DEUDORES INCOBRABLES	\$ 1.890,00
INMUEBLES	\$ 195.850,00	SUELDOS A PAGAR	\$ 28.750,00
DEPRECIACIÓN ACUMULADA INMUEBLES	\$ 12.534,40	INTANGIBLES	\$ 118.000,00
ANTICIPO A PROVEEDORES POR BS DE USO	\$ 120.000,00	CARGAS SOCIALES A PAGAR	\$ 75.000,00

ACTIVO	IMPORTE	PASIVO	IMPORTE
<b>ACTIVO CORRIENTE</b>		<b>PASIVO CORRIENTE</b>	
CAJA	\$ 25.000,00	PROVEEDORES	\$ 122.000,00
BANCO NACIÓN C/C	\$ 2.350,00	IMPUESTOS A PAGAR	\$ 35.000,00
ALQUIL A COBRAR	\$ 18.200,00	SUELDOS A PAGAR	\$ 28.750,00
DS POR VENTAS	\$ 45.890,00	CARGAS SOCIALES A PAGAR	\$ 75.000,00
PREV P/ DEUDORES INCOBRABLES	\$ ( 1.890,00)	<b>TOTAL PASIVO CTE</b>	<b>\$ 260.750,00</b>
MERCADERIAS	\$ 75.820,00	<b>PASIVO NO CTE</b>	
<b>TOTAL ACTIVO CTE</b>	<b>\$ 165.370,00</b>	<b>TOTAL PASIVO NO CTE</b>	<b>\$ -</b>
<b>ACTIVO NO CTE</b>		<b>TOTAL PASIVO</b>	<b>\$ 260.750,00</b>
INTANGIBLES	\$ 118.000,00	<b>PATRIMONIO NETO</b>	<b>\$ 433.935,60</b>
INMUEBLES	\$ 195.850,00		
DEP AC INM	\$ (12.534,40)		
RODADOS	\$ 135.000,00		
DEP AC ROD	\$ 27.000,00		
ANTIC PROV. BS DE USO	\$ 120.000,00		
<b>TOTAL ACTIVO NO CTE</b>	<b>\$ 529.315,60</b>		
<b>TOTAL ACTIVO</b>	<b>\$ 694.685,60</b>	<b>PASIVO + PATRIMONIO NETO</b>	<b>\$ 694.685,60</b>



**16<sup>ta</sup>. OLIMPIADA**  
**CONTABLE Y DE GESTIÓN DEL AMBA Y PROV.**  
**DE BUENOS AIRES PARA NIVELMEDIO**



04 DE NOVIEMBRE DE 2022 DE 14:00 A 18:00 HS

Universidad Nacional de Lomas de Zamora

Nivel Superior A

**1.5 Tema: PRACTICA DE CUENTAS**

**Puntaje: 4.50 (15x0.30)**

**Tarea:** A continuación te mostramos 6 cuentas (la primera la damos como ejemplo) donde deberás indicar los Hechos N° 2 y 3. Para ello selecciona, dentro del listado de sucesos que debajo se te presentan, los 2 que se correspondan con la cuenta. Luego deberás armar el Mayor de cada una de ellas e indicar el saldo de la misma.

**Importante:** el saldo debe ser deudor o acreedor según corresponda con la cuenta indicada.

**Ejemplo: Cuenta Caja**

HECHO NRO 1: Ingreso de efectivo entregado por un cliente en cancelación de su deuda en cuenta corriente de \$5.400.  
 HECHO NRO 2: Cancelación de una deuda en efectivo por \$3.500.  
 HECHO NRO 3: Depósito en efectivo de \$1.700.

Caja	
5.400	3.500
	1.700

Saldo: **200.-**

1) Cuenta: Proveedores

HECHO NRO 1: Cancelación de una deuda en efectivo por \$1.300
HECHO NRO 2: <b>5</b>
HECHO NRO3: <b>11</b>

Proveedores	
1.300	72.000.-
	12.100.-

Saldo: **82.800.-**

2) Cuenta: Deudores por Ventas

HECHO NRO 1: Cobramos saldo adeudado de un cliente por \$3.100.-
HECHO NRO 2: <b>7</b>
HECHO NRO3: <b>14</b>

Deudores x Ventas	
17.500.-	3100.-
7.200.-	

Saldo: **21.600.-**

3) Cuenta: Valores a depositar

HECHO NRO 1: Nos entregan cheques varios por un total de \$ 15.600.- por tareas de electricidad a realizar. -
HECHO NRO 2: <b>2</b>
HECHO NRO3: <b>10</b>

Valores a depositar	
15.600.-	11.900.-
17.800.-	

Saldo: **21.500.-**



**16<sup>ta</sup>. OLIMPIADA**  
**CONTABLE Y DE GESTIÓN DEL AMBA Y PROV.**  
**DE BUENOS AIRES PARA NIVEL MEDIO**



04 DE NOVIEMBRE DE 2022 DE 14:00 A 18:00 HS

Universidad Nacional de Lomas de Zamora

Nivel Superior A

4) Cuenta: Acreedores Varios

HECHO NRO 1: Recibimos factura por \$ 47.000.- de nuestro Contador por honorarios del mes.
HECHO NRO 2: <b>9</b>
HECHO NRO3: <b>15</b>

Acreedores Varios	
<b>15.000.-</b>	47.000.-
	<b>32.000.-</b>

Saldo: **64.000.-**

5) Cuenta: Ventas

HECHO NRO 1: Venta de mercaderías en efectivo por \$ 75.000.-
HECHO NRO 2: <b>3</b>
HECHO NRO3: <b>8</b>

Ventas	
<b>40.000.-</b>	75.000.-
	<b>42.000.-</b>

Saldo: **77.000.-**

**LISTADO DE SUCESOS**

- 1) Cancelamos en efectivo y documento que adeudábamos por \$ 16.300.- (**Nada**)
- 2) Cobro documento adeudado con un cheque Banco Francés por \$ 17.800.- (**Valores a depositar**)
- 3) Entrega de mercaderías a 1 cliente por \$ 42.000.- que facturaremos el mes siguiente. (**Ventas**)
- 4) Depósito en efectivo en Banco HSBC \$ 30.000.- (**Nada**)
- 5) Documentación de una deuda por compra de mercaderías por \$ 72.000.- (**Proveedores**)
- 6) Entregamos cheque de nuestra cuenta corriente bancaria por \$ 18200.- a nuestro Contador por sus honorarios del mes. (**Nada**)
- 7) Venta de mercaderías por \$ 35.000; cobramos sólo la mitad. (**Deudores por Ventas. -**)
- 8) Devolución de mercaderías previamente abonadas efectuado por un cliente. -\$40.000.- (**Ventas**)
- 9) Nos efectúan reparación de baños de nuestra oficina por \$ 32.000.- que pagaremos el mes próximo. - (**Acreedores varios**).
- 10) Cancelamos un documento x \$ 11.900.- entregándose cheques Banco HSBC de terceros. - (**Valores a depositar**)
- 11) Compra de mercaderías x \$24.200.- abonando 50% en efectivo. Saldo en cuenta corriente. - (**Proveedores**)
- 12) Entregamos un pagaré a 60 días por \$ 47.500.- por la compra de una impresora. (**Nada**)
- 13) Compra de amoblamiento de oficina por \$ 42.500.- abonando con documento a 90 días. (**Nada**)
- 14) Nota de débito por intereses efectuada a un cliente por \$ 7.200.- (**Deudores por Ventas**)
- 15) Abonamos deuda por tareas de mantenimiento en Planta Industrial por \$ 15.000.- (**Acreedores Varios**)



## 2. SEGMENTO: TEORÍA DE LAS ORGANIZACIONES

### 2.1 Tema: ORGANIGRAMA Puntaje: 7.50 (15x0.50)

**Tarea:** Se solicita diseñar el organigrama vertical de la empresa que a continuación te mostramos:

La Cervecería “LOMAS” pasó a ser una marca líder en el mercado, por lo que debió organizar su estructura organizativa, abriendo la GERENCIA GENERAL, la cual cuenta con ASESORIA LEGAL externa, en los siguientes departamentos:

- ✓ Departamento de Producción: Del cual dependen las áreas MATERIAS PRIMAS, DEPOSITO Y CALIDAD.
- ✓ Departamento de Administración: De este departamento se abren las áreas CLIENTES, PROVEEDORES Y CONTADURIA.
- ✓ Departamento de Logística: Del que dependen los sectores de DISTRIBUCIÓN, y a su vez este último se subdivide en DESPACHO y DEVOLUCIÓN.
- ✓ Departamento Comercial: El mismo se divide en VENTAS y FRANQUICIAS. Este departamento posee una asesoría externa sobre PUBLICIDAD.

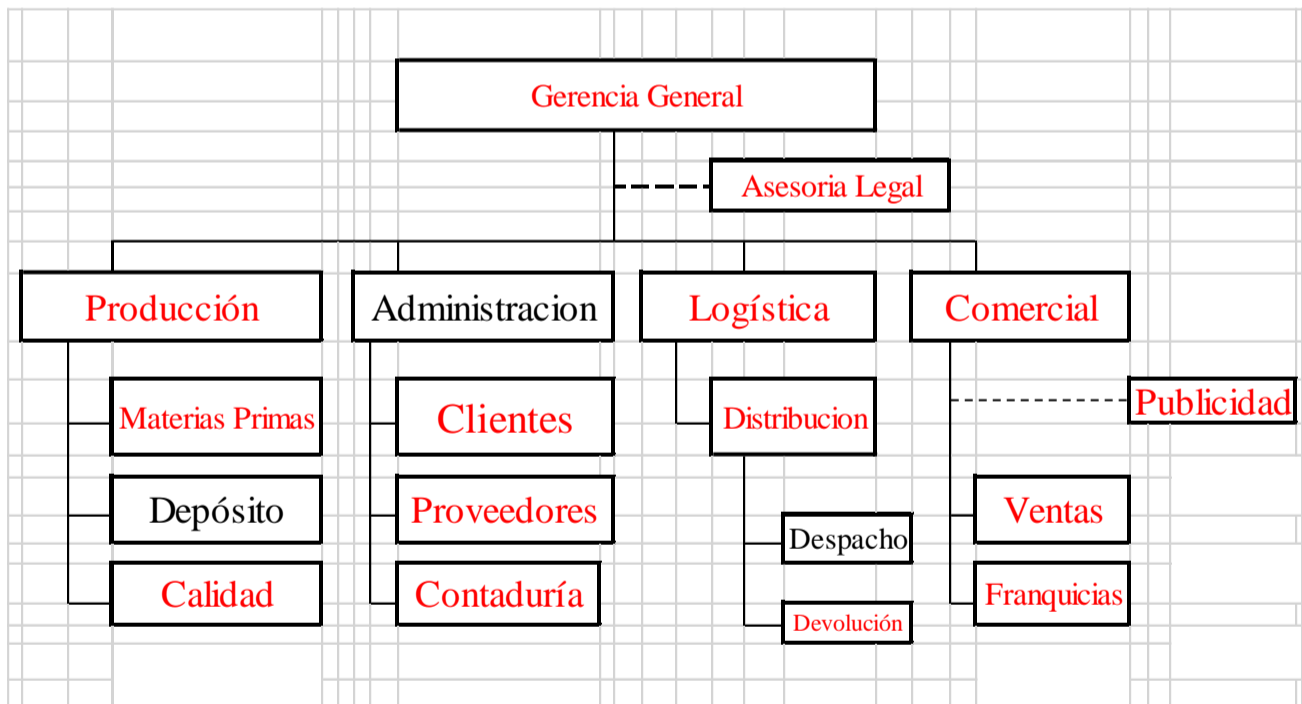



**16<sup>ta.</sup> OLIMPIADA**  
**CONTABLE Y DE GESTIÓN DEL AMBA Y PROV.**  
**DE BUENOS AIRES PARA NIVEL MEDIO**



04 DE NOVIEMBRE DE 2022 DE 14:00 A 18:00 HS

Universidad Nacional de Lomas de Zamora

Nivel Superior A

### 3. SEGMENTO: LABORAL

**3.1 Tema: LEY DE CONTRATO DE TRABAJO Puntaje: 13,00 (20x0.65)**

**Tarea:** Luego de leer el artículo de la LCT mencionado en la columna “N°”, completarás la palabra cuya primera letra te damos como pista en la columna “F”  
 Como ayuda adicional, podés recurrir al cuadro que obra al pie y que para cada letra de la columna “F”, describe lo que significa la palabra que debes completar.

F	LEY DE CONTRATO DE TRABAJO														N°	
L	A	B	O	R	A	L										35
D	E	S	P	E	D	I	D	O								222
E	X	T	R	A	O	R	D	I	N	A	R	I	A	S		89
C	O	M	I	S	I	O	N									108
O	R	D	I	N	A	R	I	A	S							141
N	A	C	I	M	I	E	N	T	O							158
T	U	R	N	O	S											190
R	E	P	R	E	S	E	N	T	A	N	T	E				101
A	L	C	A	N	C	E										117
T	E	R	C	E	R	O	S									29
O	R	G	A	N	I	S	M	O	S							15
D	A	C	I	O	N											112
E	X	T	R	A	O	R	D	I	N	A	R	I	A	S		92T
T	R	E	C	E												201
R	E	N	U	N	C	I	A									240
A	B	A	N	D	O	N	O									244
B	L	A	N	C	O											60
A	V	I	S	O												209
J	O	R	N	A	L											126
O	R	D	I	N	A	R	I	A								150

F	Palabra
L	Facultad de que gozan los menores emancipados por matrimonio.
D	Una de las formas en que podrá considerarse el trabajador
E	Las ayudas que el trabajador estará obligado a prestar en caso de peligro grave o inminente para las personas o para las cosas incorporadas a la empresa. También se las llama horas suplementarias
C	Remuneración que se abona sobre operaciones concertadas
O	Nombre que reciben las remuneraciones corrientes
N	Así se llama a una de las licencias a las que tiene derecho el trabajador
T	Nombre de los períodos de tiempo en que se pueden desarrollar los trabajos en la empresa (máximo tres al día)
R	Quien actúa en nombre del empleador organizando el trabajo
A	Se llama a la totalidad de sujetos o situaciones que abarca la ley
T	Nombre que recibe quien contrata trabajadores con vista a proporcionarlos a las empresas.
O	Se llama así a las instituciones de la Seguridad Social
D	Obligación del empleador por el trabajo en cantidad adecuada, de modo de permitir la percepción de salarios.
E	También se las llama horas suplementarias
T	Hora a partir de la cual los sábados se paga como “suplementaria”
R	Una de las formas de extinción del Contrato de Trabajo
A	Acto de incumplimiento del trabajador a su obligación de asistir al trabajo
B	Forma en la que no se puede dar la firma del trabajador
A	Nombre que recibe la comunicación por enfermedad de un empleado
J	Sinónimo de remuneración por hora
O	Nombre propio de la licencia por vacaciones





**16<sup>ta</sup>. OLIMPIADA**  
**CONTABLE Y DE GESTIÓN DEL AMBA Y PROV.**  
**DE BUENOS AIRES PARA NIVEL MEDIO**



04 DE NOVIEMBRE DE 2022 DE 14:00 A 18:00 HS

**Universidad Nacional de Lomas de Zamora**

**Nivel Superior A**

**3.2 Tema: LIQUIDACIÓN DE SUELDOS Puntaje: 12,00 (15x0.80)**

**Tarea:** Se trata de una empresa comercial. El contador que liquida sueldos y jornales, hace mucho que no estudia ni se actualiza y por ese motivo, tenemos temor por los eventuales errores que haya cometido. ¿Podrás ayudarnos a revisar el recibo que dejamos más abajo?

En la tabla que aparece debajo del recibo, marca con una "X" cuando algo está mal; hazlo en el casillero contiguo a cada ítem de la tabla. En el caso de las filas donde se indican "códigos", bastará que un número o referencia de la fila este mal, para que toda la fila este mal. En los totales, con un solo total mal, deberás considerar todos mal. Gracias!

<b>Razón Social:</b> KekoSarraraSRL					
<b>N° CUIT</b>	30-24356324-5			<b>Período pago</b>	<b>Liquidación</b>
<b>Domicilio:</b>	La Salamandra 8529, La Paz, Bolivia			Octubre/2022	Jornal
<b>Legajo</b>	<b>Apellido y nombre</b>		<b>Sueldo básico</b>		<b>Categoría</b>
56380	Rosa Violeta Del Campo SRL		90347.16		Vendedor B
<b>Fecha depósito.</b>	<b>Período depositado</b>	<b>Banco</b>	<b>Fecha de ingreso</b>	<b>CUIL</b>	<b>Sector</b>
10/10/2023	Septiembre/2023	Nación	1/8/2013	30-15235885-9	Ventas
<b>Código</b>	<b>Concepto</b>	<b>Cantidad</b>	<b>Remuneración</b>	<b>No remunerativo</b>	<b>Descuento</b>
101	Sueldo básico mensual	42 días	90347.16		
102	Antigüedad total	9 años	13552.07		
103	Presentismo	8,33 %	8654.81		
104	Plus días de estudio	2	1500.72		
301	No remunerativo Convenio Colectivo de Trabajo (CCT)	1		34331.92	
201	Jubilación	11,00%			12546.02
202	L. 19032 INSSJP	3,00%			3421.64
203	Obra social OSECAC	3,00%			3421.64
204	Obra social sobre no remunerativos (autoriza CCT)	3.00 %			29.95
205	FAECYS	0,50%			170.27
206	SEC	2,00%			281.08
207	FAECYS Y SEC sobre no remunerativos (autoriza CCT)	2.50 %			158.29
<b>Lugar de pago:</b> Santiago, Chile			<b>Totales</b>		
<b>Fecha:</b> 5/11/2022			114054.76	35331.92	20028.80
Son pesos: ciento veintiocho mil doscientos cincuenta y siete C/ 88/100			Neto		128357.88
Recibo ley 20744					

**Tabla para identificar errores en el recibo de sueldo**

CUIT		Domicilio	X	Período de pago		Liquidación	X
Apellido y nombre	X	Fecha de depósito	X	Período depositado	X	CUIL	X
Sector		Código 101	X	Código 102		Código 103	
Código 104		Legajo		Código 201		Código 202	
Código 203		Código 204	X	Código 205	X	Código 206	X
Código 207	X	Son pesos	X	Lugar de pago	X	Recibo Ley 20744	
Fecha de pago		Totales	X	Banco		Neto	X



#### 4. SEGMENTO: SOCIEDADES

**4.1 Tema: LEY DE SOCIEDADES COMERCIALES Puntaje: 7,00 (10x0.70)**

**Tarea:** Completar la frase con las palabras que faltan en cada oración (cinco). Cada raya, representa una palabra faltante. El artículo de la ley en todos los casos, es un faltante a completar con el N° correspondiente de la Ley. Para que la cuestión se haya respondido correctamente, las cinco palabras o números faltantes, deben estar bien.

1. ARTICULO **68.** — Los **dividendos** no pueden ser **aprobados** ni distribuidos a los socios, sino por **ganancias realizadas** y líquidas.
2. ARTICULO **2º** — La sociedad es un **sujeto de derecho** con el **alcance** fijado en esta Ley.
3. ARTICULO **70.** — Las sociedades de **responsabilidad limitada** y las sociedades por **acciones**, deben efectuar una reserva no menor del **cinco** por ciento.
4. ARTICULO **71.** — Las **ganancias** no pueden **distribuirse** hasta tanto no se **cubran** las **pérdidas** de ejercicios anteriores.
5. ARTICULO **1º** — Habrá sociedad si una o más personas en forma **organizada** conforme a uno de los **tipos** previstos en esta ley, se **obligan** a realizar reportes para aplicarlos a la producción o intercambio de bienes o servicios, participando de los beneficios y **soportando** las pérdidas.
6. ARTICULO **146.** — (en la sociedad de responsabilidad limitada) El **capital** se divide en **cuotas**; los socios **limitan** su responsabilidad de la integración de las que **suscriban**.
7. ARTICULO **62.** - Los **estados contables** correspondientes a ejercicios completos o períodos intermedios dentro de un mismo ejercicio, deberán confeccionarse en **moneda constante**.
8. ARTICULO **125.** — (en la sociedad colectiva) Los socios contraen **responsabilidad subsidiaria, ilimitada y solidaria**, por las obligaciones sociales.
9. ARTICULO **143.** — (en la sociedad de capital e industria) La **representación y administración** de la sociedad podrá ejercerse por **cualquiera** de los **socios**.
10. ARTICULO **19.** — Cuando la sociedad de objeto **lícito** realizare actividades **ilícitas**, se procederá a su **disolución** y **liquidación**.



**16<sup>ta.</sup> OLIMPIADA**  
**CONTABLE Y DE GESTIÓN DEL AMBA Y PROV.**  
**DE BUENOS AIRES PARA NIVELMEDIO**



04 DE NOVIEMBRE DE 2022 DE 14:00 A 18:00 HS

**Universidad Nacional de Lomas de Zamora**

**Nivel Superior A**

**4.2 Tema: COOPERATIVAS Puntaje: 8,00 (20x0.40)**

**Tarea:** Consignar en la columna respectiva la respuesta correcta; en la columna “Art. Ley 20337”, indicar el número de artículo en el que se basa la misma.

Caso N°	Cuestión	Respuesta	Art. Ley 20337
1.	Cuando (el Estado Nacional) se asocie (a una Cooperativa), puede convenir la participación que le corresponderá en la administración y fiscalización de sus actividades.	Si	19
2.	El síndico de la cooperativa, debe ser contador público o abogado	No	76
3.	Porcentaje mínimo de asociados (que establece la ley), para solicitar asamblea extraordinaria.	Diez	47
4.	Idioma en que debe ser llevada la contabilidad.	Nacional	37
5.	A la reserva legal se destina el 8 % de los resultados del ejercicio contable	No	42
6.	Cantidad de días de anticipación con que deben ser convocadas las asambleas.	Quince	48
7.	Las acciones deben tener número ..... de orden y fecha de emisión.	Correlativo	26
8.	Periodicidad de confección del balance según la ley 20337:	Anual	39
9.	Número mínimo de miembros del Consejo de Administración:	Tres	63
10.	La información sobre las constancias de los demás libros (excepto el de asociados), debe ser solicitada al .....	Síndico	21
11.	Edad mínima en años para que puedan ser asociadas a una cooperativa las personas físicas.	Dieciocho	17
12.	Documento del consejo de administración que debe contener una descripción del estado de la cooperativa con mención de las diferentes secciones en que opera, actividad registrada y los proyectos en curso de ejecución.	Memoria	40
13.	Cantidad de horas luego de la hora de convocatoria, que son necesarias para que la Asamblea se realice válidamente, si antes no se hubiera reunido la mitad más uno de los asociados.	Una	49
14.	Los fundadores y consejeros son ilimitada y solidariamente responsables por los actos practicados y los bienes recibidos hasta que la cooperativa se hallare regularmente constituida.	Si	11
15.	El estatuto debe contener sin perjuicio de otras disposiciones, la denominación y el .....	Domicilio	8
16.	Entre quienes exclusivamente, pueden transferirse las cuotas.	Asociados	24
17.	¿De los excedentes repartibles cuanto se destinará al fondo de educación y capacitación cooperativa?	5 %	42
18.	Cantidad mínima de veces (mes), que debe reunirse el Consejo de Administración.	Una	70
19.	En su caso, La firma del presidente, un consejero y el síndico en las acciones, debe ser:	Autógrafas	26
20.	Las cuotas sociales son indivisibles	Si	24



## 5. SEGMENTO: ECONOMÍA

5.1 **Tema: DEFINICIONES SOBRE ECONOMÍA**

**Puntaje: 7,00 (10X0.70)**

**Tarea:** Completar las frases del siguiente cuadro:

<p>El <b>CRECIMIENTO ECONÓMICO</b> es un excedente sostenido de la producción global con respecto a lo consumido o gastado</p>	<p>El <b>DESARROLLISMO</b> sostiene que la industria pesada sólo puede construirse con la entrada masiva de empresas transnacionales, las que servirían para derramar progreso hacia otros sectores</p>
<p>La <b>TEORÍA DE LA DEPENDENCIA</b> consiste en asignar a los países no desarrollados un rol de subordinación de producción de materias primas con bajo valor agregado en tanto que los mayores beneficios se obtendrán en los países centrales.</p>	<p>La <b>INDUSTRIALIZACIÓN</b> consiste en la construcción de una industria nacional en cada uno de los países latinoamericanos, basada en el fortalecimiento del mercado interno.</p>
<p>La <b>CURVA DE PHILIPS</b> representa la relación existente entre la inflación y el desempleo.</p>	<p><b>RECESIÓN</b> es la pérdida generalizada de la actividad económica de un país durante un período determinado</p>
<p>El <b>SUBDESARROLLO</b> es una situación económica caracterizada por una baja productividad. Tiene como consecuencia la incapacidad de una población de generar los recursos para mejorar su calidad de vida</p>	<p>Según el principio de las <b>VENTAJAS COMPARATIVAS</b> los países se especializan en la producción de los bienes que pueden fabricar con un costo relativamente menor</p>
<p>Las decisiones del Estado con respecto al gasto público y los impuestos constituyen la <b>POLÍTICA FISCAL</b></p>	<p>La <b>ESTANFLACIÓN</b> es la situación que indica la simultaneidad de alza de precios, el aumento del desempleo y el estancamiento económico</p>



**16<sup>ta</sup>. OLIMPIADA**  
**CONTABLE Y DE GESTIÓN DEL AMBA Y PROV.**  
**DE BUENOS AIRES PARA NIVEL MEDIO**



04 DE NOVIEMBRE DE 2022 DE 14:00 A 18:00 HS

Universidad Nacional de Lomas de Zamora

Nivel Superior A

5.2

**Tema: SITUACIONES ECONÓMICAS**

**Puntaje: 3.50 (5X0.70)**

**Tarea:** Analizar las siguientes situaciones y luego registrar con una "X" la respuesta correcta teniendo presente que sólo una lo es.

1) Si viviera en un país sumido en una profunda crisis ¿Qué política implementaría para poder salir de la depresión?

A)	Disminuir la emisión monetaria	
B)	Incentivar el Crédito	<b>X</b>
C)	Aumentar la tasa impositiva	
D)	Aumentar la demanda de dinero	
E)	Ninguna de las anteriores	

2) Si un país vive del mercado de capitales y Estados Unidos sube la tasa de interés, por lo que deja de ser atractivo el mercado local: sumido en una profunda crisis ¿Qué medida podrá adoptarse para revertir esta situación?

A)	Subir la tasa de interés local	<b>X</b>
B)	Cerrar las fronteras	
C)	Iniciar un proceso de industrialización	
D)	Bajar la tasa de interés	
E)	Bajar la tasa de interés extranjera	

3) Si un Estado quiere disminuir el Déficit Fiscal, podría;

A)	Disminuir el Gasto Público	<b>X</b>
B)	Disminuir las Importaciones	
C)	Aumentar las Importaciones	
D)	Aumentar el Gasto Público	
E)	Disminuir las Exportaciones	

4) El Estado quiere tener políticas que impacten positivamente sobre el consumo ¿qué política tendría el mayor efecto positivo?

A)	Aumentar la Inversión	
B)	Disminuir la Inversión	
C)	Disminuir la tasa impositiva	<b>X</b>
D)	Aumentar la tasa impositiva	
E)	Aumentar el Gasto	

5) Si en un país la Balanza Comercial es deficitaria. ¿Qué medida podría adoptarse?

A)	Aplicar retenciones a las Exportaciones	
B)	Aplicar un subsidio a las Exportaciones	<b>X</b>
C)	Aumentar el tipo de cambio	
D)	Disminuir el Gasto Público	
E)	Aumentar el Gasto Público	



## Se desaceleró la inflación en Estados Unidos: 8,5% anual

Se trata de la primera baja luego de varios meses de suba, pero la inflación continúa en niveles muy altos. En línea con lo que esperaba el mercado, el Índice de Precios al Consumidor se desaceleró en Estados Unidos y pasó de 9,1% en junio al 8,5% en julio.

Se trata de la primera baja luego de varios meses de suba, pero la inflación continúa en niveles muy altos que no se registraban desde hace cuatro décadas.

En el comportamiento de los precios tuvo una influencia decisiva la baja del petróleo, y eso explica que la inflación núcleo, que excluye a los rubros más volátiles como la energía y los alimentos, subió 0,3% con relación a junio y se mantuvo en el 5,9% anual.

Los analistas creen que la tendencia a la baja se mantendrá como consecuencia de la desaceleración de la actividad económica, la estabilización del precio de las commodities y la suba de las tasas de interés. Esos mismos factores llevarán a que la suba de los precios comience a moderarse en casi todos los países.

El dato de inflación conocido hoy refuerza la posición de los analistas que consideran que la Reserva Federal) subirá la tasa de interés en medio punto en su reunión de septiembre y no en 75 puntos básicos como en los dos encuentros anteriores.

De todas maneras, antes de la próxima reunión de la entidad monetaria se conocerán el índice de precios y los datos del mercado laboral correspondientes a agosto.

Ambos, eventualmente, pueden influir en la decisión de la Fed porque Jay Powell siempre sostuvo que las decisiones se tomarán teniendo en cuenta los indicadores que se vayan conociendo.

La reacción inicial de los mercados fue la previsible con suba de las acciones y baja en los rendimientos de los bonos del Tesoro porque se estima que la inflación ya dejó atrás su pico y por lo tanto la política monetaria de la Fed puede ser menos agresiva.

**Tarea:** Analizar el siguiente artículo periodístico y luego completa la frase indicando con una X la opción que consideres correcta:

1) La inflación es:

A	El aumento generalizado de los bienes y servicios en una economía	<b>X</b>
B	El aumento de algunos bienes y servicios en una economía	
C	El aumento de los gastos del Estado	
D	El aumento de los costos de producción	

2) La inflación genera las siguientes consecuencias:

A	Los precios de los bienes y servicios se mantienen constantes	
B	Se produce un Déficit Comercial	
C	Las personas pierden poder adquisitivo por el aumento de los precios	<b>X</b>
D	Las Exportaciones disminuyen	

3) A partir de análisis de la nota periodística, la inflación de Estados Unidos se trata de:

A	Inflación de Demanda	
B	Inflación de Costos	<b>X</b>
C	Inflación de Expectativas	
D	Inflación Especulativa	

4) Con el objeto de reducir la inflación de Estados Unidos, la Reserva Federal aumentará la tasa de Interés provocando:

A	Un aumento del empleo	
B	Un aumento del consumo de bienes y servicios	
C	Un aumento del costo de los créditos	<b>X</b>
D	Un aumento de la inversión privada	