



11^{RA}

**OLIMPIADA CONTABLE Y DE GESTIÓN
DEL CONURBANO BONAERENSE PARA NIVEL MEDIO**

6 de noviembre de 2015 | de 14:00 a 18:00 hs.



Universidad Nacional de Lomas de Zamora

Nivel Superior A

PUNTAJE TOTAL: 100 PUNTOS

NRO. DE ORDEN:

1. SEGMENTO: CONTABILIDAD

1.1 Tema: MARCO CONCEPTUAL LEGAL

Puntaje: 10 (10x1)

Tarea: De acuerdo con las "Afirmaciones" dadas, indicar en la columna de Respuestas con una "X" si considera que la misma es **V** (Verdadero) o **F** (Falso).

Nº	AFIRMACIONES	RESPUESTAS	
		V	F
1	Los libros y registros contables deben permitir determinar al cierre de cada ejercicio económico anual la situación patrimonial, su evolución y sus resultados.	X	
2	Los asientos contables deben respaldarse con la documentación respectiva, todo lo cual debe archivarse en forma metódica y que permita su localización y consulta.	X	
3	En el Libro Diario se deben registrar las últimas operaciones relacionadas con la actividad de la persona si tienen efecto sobre el Activo corriente, en registros resumidos no superiores a un semestre.		X
4	Son registros indispensables entre otros, aquellos que corresponden a una adecuada integración de un sistema de contabilidad y que exige la importancia y la naturaleza de las actividades a desarrollar	X	
5	El nuevo Código Civil y Comercial prohíbe mutilar parte alguna del libro contable, arrancar hojas o alterar la encuadernación o foliatura	X	
6	Al cierre del ejercicio quien lleva contabilidad obligada o voluntaria debe confeccionar sus estados contables, que comprenden como mínimo un estado de situación patrimonial y un estado de resultados que deben asentarse en el registro de inventarios y balances.	X	
7	La contabilidad, obligada o voluntaria, llevada en la forma y con los requisitos prescritos, debe ser admitida en juicio, como medio de prueba	X	
8	Todas las equivocaciones y omisiones pueden salvarse mediante un interlineado, alguna enmienda o simplemente tachar el error		X
9	Excepto que leyes especiales establezcan plazos superiores, deben conservarse por 3 (tres) años los libros, contándose el plazo desde el último asiento.		X
10	El nuevo Código Civil y Comercial permite alterar el orden en que los asientos deben ser hechos y dejar blancos que puedan utilizarse para intercalaciones o adiciones entre los asientos.		X



11^{RA}

**OLIMPIADA CONTABLE Y DE GESTIÓN
DEL CONURBANO BONAERENSE PARA NIVEL MEDIO**

6 de noviembre de 2015 | de 14:00 a 18:00 hs.



Universidad Nacional de Lomas de Zamora

Nivel Superior A

1.2 Tema: ESTADO DE SITUACIÓN PATRIMONIAL

Puntaje: 9 (18x0,5)

Tarea: Seguidamente se te proveen saldos de determinadas cuentas al 31/12/14. Debes utilizar los mismos para armar el Estado de Situación Patrimonial del ente. ARMA ACTIVO Y PASIVO diferenciando entre Corriente y no corriente incluyendo en cada uno de ellos las cuentas correspondientes OBTENIENDO EL PATRIMONIO NETO POR DIFERENCIA PARA dejar el Estado bien balanceado).

BCO NACION C/C	13000.-	PROVEEDORES	4400.-
CAJA	4000.-	DS X VTAS	1800.-
VENTAS	25200.-	MERCADERIAS	11800.-
ALQUILERES A COBRAR.-	1700.-	SUELDOS Y JORNALES	2300.-
RODADOS	15600.-	IMPUESTOS A PAGAR	9800.-
INMUEBLES	41000.-		
ANTICIPO A PROVEEDORES POR BIENES DE CAMBIO	10000.-		

ACTIVO	IMPORTES	PASIVO	IMPORTES
ACTIVO CORRIENTE		PASIVO CORRIENTE	
CAJA	4.000	PROVEEDORES	4.400
BANCO NACIÓN C/C	13.000	IMPUESTOS A PAGAR	9.800
ALQUIL A COBRAR	1.700	TOTAL PASIVO CTE	14.200
DS POR VENTAS	1.800	PASIVO NO CTE	
MERCADERIAS	11.800		
ANTIC PROV. BS CAMBIO	10.000	TOTAL PASIVO NO CTE	0
		TOTAL PASIVO	14.200
TOTAL ACTIVO CTE	42.300		
		PATRIMONIO NETO	84.700
ACTIVO NO CTE			
INMUEBLES	41.000		
RODADOS	15.600	PASIVO + PATRIMONIO NETO	98.900
TOTAL ACTIVO NO CTE	56.600		
TOTAL ACTIVO	98.900		

2. SEGMENTO: ORGANIZACIÓN

2.1 Tema: ORGANIGRAMA

Puntaje: 15 (10x1,50)

En la empresa “*Locura S.R.L*”, un **operario** de Fabricación al notar escasez en uno de los materiales, le comunica al **Gerente Gral.** que el mismo debe reponerse urgente. El Gerente consulta con el área de **Tesorería** si hay fondos suficientes para comprar, pero no sabía que cantidad se necesitaba.

El Tesorero llama **Departamento de Producción** y un **operario** de **Almacén** le comenta que no estaba enterado del faltante. Al mismo tiempo el **Jefe de Ventas** le lleva al **Presidente** de la empresa una muestra del último lote de productos que estaba en mal estado y fue reclamado por un cliente. Cuando el presidente reprende al **operario** del sector de **Control de Calidad** que había aprobado el lote, éste último se larga a llorar y le presenta su renuncia al **Departamento de RRHH**.

Luego, el presidente llama al **Departamento Comercial** y le pide a un **operario** de Ventas que le envíe sin cargo al cliente que hizo el reclamo un nuevo ejemplar en motivo de disculpas, le haga una nota de crédito por la mercadería en mal estado y le envíe el duplicado a **Contabilidad** para su posterior registro.

Cuando el empleado va a buscar el producto, el **Jefe de Producción** le comunica que están en falta de mercadería, ya que la producción está demorada por falta de materiales.

Podemos observar fácilmente una falla en la línea de comunicación de la empresa. Para que ello no ocurra, basándonos en el enunciado anterior, se nos ha pedido completar el siguiente Organigrama:

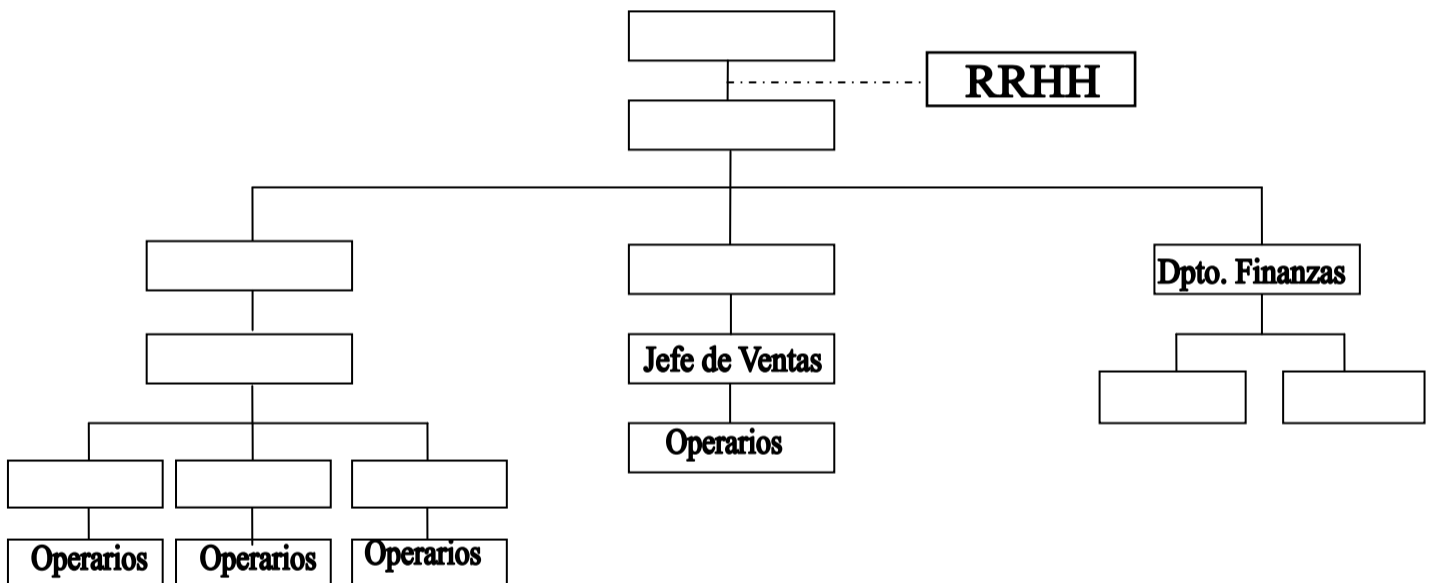

SOLUCIÓN

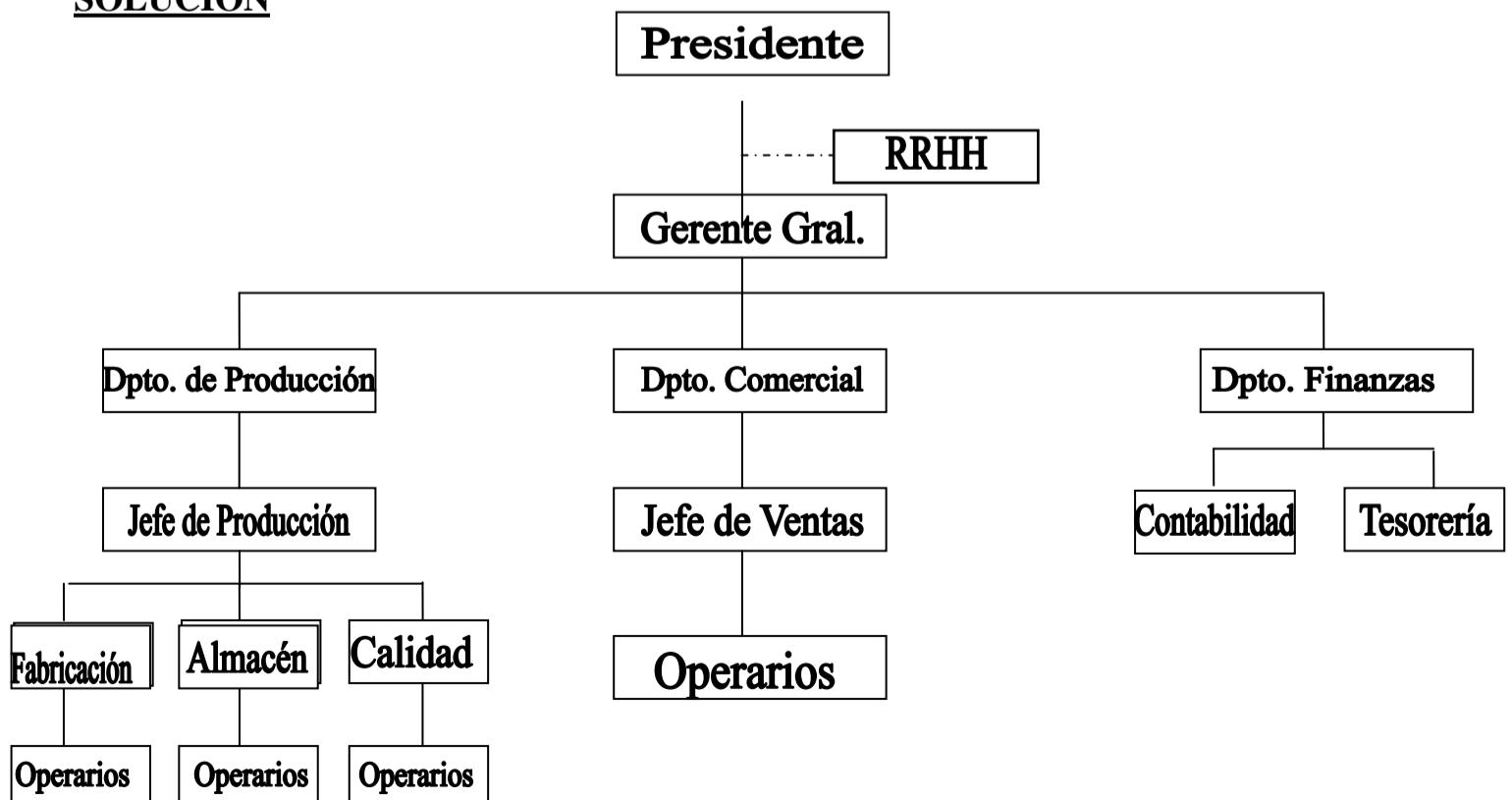



3. SEGMENTO: LABORAL

3.1 Tema: LEY DE CONTRATO DE TRABAJO

Puntaje: 10 (20x0,50)

Tarea: Leer los “Enunciados” y luego responder con una sola palabra o número (según corresponda), en la columna “Respuestas”.

Nº	ENUNCIADOS	RESPUESTAS
1	Un trabajador a tiempo parcial (fue contratado para trabajar cuatro horas cuando todos sus compañeros trabajan ocho tal como exige el Convenio Colectivo de Trabajo), sobre qué porcentaje del sueldo de convenio para un trabajador a tiempo completo debe aportar con destino a la Obra Social?	100
2	Jorge viaja a su trabajo en moto pero en el trayecto, siente mareos y nauseas producto de una intoxicación alcohólica previa, motivo por el cual se cae, se lastima y debe ser trasladado al hospital. ¿Corresponde que lo atienda la ART?	No
3	Un empleado que comenzó a trabajar el 15 de diciembre de 1993 ¿cuántos días de licencia anual ordinaria debe gozar?	35
4	¿Cuál es el porcentaje que se le retiene a un trabajador en relación de dependencia con destino al Instituto de Jubilados y Pensionados?	3
5	¿Cuántas horas suplementarias puede hacer al mes un trabajador con contrato de trabajo a tiempo parcial?	0
6	El mismo Jorge del caso anterior, se reincorpora a su trabajo y luego de dos días de sobriedad, toma siete cervezas en una tarde que debía controlar una maquina dobladora de chapa. Cae en el área de trabajo de la máquina, sufre un accidente grave y fallece. ¿Le corresponde alguna indemnización especial? Para el caso que su respuesta sea Si, solo indique el número de artículo de la Ley de Contrato de trabajo en que fundamenta su respuesta. Por la negativa, solo consigne No.	247
7	¿Cuántos meses de indemnización por preaviso le corresponden a un trabajador despedido y que cuenta con una antigüedad de ocho años?	2
8	Cuál será el SAC proporcional de un empleado a su egreso? Sueldo \$ 5000; ingreso 04/03/2013 y egreso 28/10/2015. La empresa paga todos sus sueldos en término.	1638.89
9	Cuál es el plazo máximo (años) para un contrato de trabajo a plazo fijo?	5
10	Cuál es la prescripción en años, por la cual un empleado nada puede reclamarle a su empleador?	2
11	Cuál es el porcentaje máximo que se puede dar como anticipo de sueldo?	50
12	¿Cuál es el tiempo mínimo de preaviso medido en meses que debe darse, en los contratos a plazo fijo?	1
13	¿La obra social que cubre las contingencias del trabajador por problemas de salud, puede ser elegida libremente por el trabajador aunque no sea la que le corresponde por su actividad?	Si
14	¿Cuál es el tope (en porcentaje) de la remuneración que puede pagarse en especie?	20
15	¿Cuál es el plazo máximo de excedencia (en meses) por el que puede optar la mujer?	6
16	¿Debajo de que edad se considera prohibido el trabajo?	16
17	¿Cuál es el tope semanal de horas insalubres que pueden trabajarse?	36
18	Un trabajador es despedido el 31 de diciembre del 2014 y ha percibido todos los sueldos devengados, el SAC del año y las vacaciones que le corresponde. Ingreso el 14 de agosto del 2013. Teniendo en cuenta que el salario promedio del último año de trabajo fue \$ 2000 mensuales, el mejor de los últimos doce meses \$2500, el menor, \$1800 y el último \$2100, indique cual es la indemnización total que le corresponde.	7100
19	¿Cuál es la pausa mínima que debe mediar (en horas) entre una jornada de trabajo y otra?	12
20	Por razones graves no imputables al empleador y necesarias para la actividad de la empresa, las vacaciones, ¿pueden ser compensadas en dinero y no gozarse?	No

**11^{RA}****OLIMPIADA CONTABLE Y DE GESTIÓN
DEL CONURBANO BONAERENSE PARA NIVEL MEDIO**

6 de noviembre de 2015 | de 14:00 a 18:00 hs.



Universidad Nacional de Lomas de Zamora

Nivel Superior A

3.2 Tema: LIQUIDACIÓN DE SUELDOS (A)**Puntaje: 7 (7x1)**

Tarea: Con los siguientes datos, deberás liquidar un sueldo mensual, anotando en cada casillero el valor que arrojen tus cálculos.

DATOS:

- Empleado: Melchor, Gaspar Baltasar
- Ingreso: 01/01/2013
- Tipo de liquidación: mensual
- Mes de liquidación: Enero de 2016
- Sueldo sujeto a aportes (bruto): 6000.00
- Faltas injustificadas: 2 días
- Sindicato: no hay

Liquidación de sueldos	Enero 2016
Sueldo mensual	6.000,00
Inasistencias	400,00
Sueldo sujeto a retenciones	5.600,00
Jubilación	616,00
Obra Social	168,00
Aporte para jubilados	168,00
Neto a cobrar	4.648,00

3.3 Tema: LIQUIDACIÓN DE SUELDOS (B)**Puntaje: 8 (10x0,80)**

Tarea: Ahora, deberás verificar en base a las pistas que te daremos, si tu trabajo ha sido correcto. Si fue correcto y no fallaste en las pistas, el neto debería coincidir con el del cuadro anterior. Tendrás en la columna "Cuestión", una serie de proposiciones (Nº 1 a 5), que deberás responder en cada casillero previsto de la columna "Cantidad" (respuesta esperada) y en la columna "Art.LCT" número del artículo de la LCT (Ley de Contrato de Trabajo) donde la encuentres (o repetir el número de artículo si fuera el caso) En la columna "Fórmula", te proponemos una serie de operaciones aritméticas. Para llegar al resultado final deberás reemplazar el número de cuestión de la fórmula, por el valor que consignaste en la columna "Cantidad" de cada cuestión. El resultado de la última operación será el neto a cobrar por el empleado ya liquidado.

Por ejemplo: $C1 \times C2 = 12 \times 10 = 120$, donde C1 es la cantidad elegida para la Cuestión 1, C2 es la cantidad elegida para la Cuestión 2 y así sucesivamente para cada cuestión.

Nº	Cuestión	Cantidad (C)	Art. LCT	Fórmula
1	Número de horas diarias (cantidad), que no puede excederse cuando se liquidan vacaciones en el caso de jornales:	9	155	$C1 \times C2 = 9 \times 20 = 180,00$
2	Cantidad de días que se utilizan como módulo, para liquidar las vacaciones cuando deben liquidarse proporcionalmente por falta de tiempo de trabajo para su goce total:	20	153	$C1 \times C2 + C3 \times C4 = 9 \times 20 + 6 \times 18 = 288,00$
3	Plazo máximo de la excedencia (en meses) a opción de la mujer:	6	183	$(C1 \times C2 + C3 \times C4) \times C4 = (9 \times 20 + 6 \times 18) \times 18 = 5.184,00$
4	Edad a partir de la cual se tiene que percibir como mínimo el SMVM:	18	117	$(C1 \times C2 + C3 \times C4) \times C4 - C2 \times C4 = (9 \times 20 + 6 \times 18) \times 18 - 20 \times 18 = 4.824,00$
5	Nº de artículo que prohíbe el trabajo de mujeres en tareas penosas, peligrosas o insalubres:	176	176	$(C1 \times C2 + C3 \times C4) \times C4 - C2 \times C4 - C5 = (9 \times 20 + 6 \times 18) \times 18 - 20 \times 18 - 176 = 4.648,00$
	Neto a cobrar por Melchor, Gaspar Baltasar			4.648,00



4. SEGMENTO: SOCIEDADES

4.1 Tema: COOPERATIVAS

Puntaje: 10 (10x1)

Tarea: Indicar la opción “incorrecta” con una “X” en el ítem correspondiente de cada grupo de aseveraciones (tener presente que corresponde marcar una sola respuesta en cada grupo).

A)

1	Tienen capital variable y duración ilimitada.	X
2	El estatuto puede proponer límites al número de asociados y al capital.	
3	Concede votos a los asociados, según el número de sus cuotas sociales.	
4	Reconocen un interés limitado a las cuotas sociales, conforme lo establece el BCRA.	
5	Cuentan con un número mínimo de asociados.	

B)

1	Las cooperativas de Energía eléctrica no pueden construir, adquirir o arrendar inmuebles.	
2	Las cooperativas de Energía eléctrica deben asesorar técnica y jurídicamente a sus asociados	
3	Las cooperativas de Energía eléctrica pueden proveer gas, teléfono, pavimentación, etc.	X
4	Las cooperativas de Energía eléctrica no deben fomentar el espíritu de solidaridad entre sus asociados.	
5	Las cooperativas de Energía eléctrica no deben fomentar obras en beneficio de la comunidad.	

C)

1	Distribuyen los excedentes en proporción al uso de los servicios sociales.	
2	Si el estatuto lo establece, pueden tener entre sus fines la propaganda de ideas políticas o religiosas.	
3	A opción de la Cooperativa, puede fomentar la educación cooperativa.	
4	Limitan la responsabilidad de los asociados al monto de las cuotas sociales suscriptas.	X
5	Las reservas sociales se distribuyen en entre los asociados.	

D)

1	Pueden adquirir o producir artículos por cuenta de la cooperativa para ser distribuidos entre los asociados y sus mandantes.	
2	Pueden realizar toda operación en beneficio de los asociados dentro del espíritu del principio de la cooperación y de las resoluciones asamblearias.	
3	Deben fomentar el espíritu de solidaridad y ayuda mutua entre los ciudadanos compartiendo los beneficios cooperativos.	
4	Deben producir los repartos de beneficios entre sus asociados.	X
5	Deben utilizar sus bienes en beneficio de entidades a las que el consejo de administración decida contribuir.	

E)

1	La denominación social debe incluir el término “cooperativa”	X
2	La denominación social debe incluir el término “ilimitada”	
3	La denominación social no debe contener el nombre de los asociados	
4	La denominación social puede figurar en los documentos formales.	
5	La denominación social no debe adoptar nombres que induzcan a suponer un campo de operaciones propio del estatuto.	

CONTINÚA

F)

1	La asamblea constitutiva debe pronunciarse sobre las acciones inmediatas a realizar.	
2	La asamblea constitutiva debe pronunciarse sobre la distribución de las utilidades cooperativas del ejercicio cerrado.	
3	La asamblea constitutiva debe pronunciarse sobre suscripción e integración de cuotas sociales.	X
4	La asamblea constitutiva debe pronunciarse sobre la designación de los gerentes.	
5	La asamblea constitutiva debe pronunciarse sobre la forma de selección de socios.	

G)

1	El estatuto debe contener la denominación y el domicilio de cada uno de los socios.	
2	El estatuto debe contener la designación precisa del objeto social.	X
3	El estatuto debe definir quien tendrá a su cargo la organización de la administración y la fiscalización y el régimen de las asambleas extraordinarias.	
4	El estatuto debe contener las normas sobre reducción de distribución a los socios sancionados.	
5	El estatuto debe contener las condiciones de ingreso, retiro y exclusión de los asociados y quien las limita o restringe en su caso.	

H)

1	El estatuto debe contener el valor de las cuotas sociales y del derecho de ingreso si lo hubiera, expresado en la moneda que determine.	
2	El estatuto debe contener las reglas para distribuir los excedentes y presupuestar las pérdidas;	
3	El estatuto debe contener las cláusulas que regulen la cantidad de votos por asociado en las asambleas ordinarias.	
4	El estatuto debe contener las cláusulas necesarias para establecer los derechos y obligaciones de los asociados, según sean comunes o privilegiados.	
5	El estatuto debe contener las cláusulas atinentes a la disolución y liquidación.	X

I)

1	Formalidades de las acciones: Denominación, domicilio, fecha, lugar de constitución y cantidad de asociados.	
2	Formalidades de las acciones: Mención de la autorización para funcionar y de las inscripciones previstas por la AFIP.	
3	Formalidades de las acciones: Número y valor nominal global de la totalidad de cuotas sociales en manos de la mayoría.	
4	Formalidades de las acciones: Número correlativo de orden y fecha de emisión.	X
5	Formalidades de las acciones: Firma autógrafa del tesorero, un consejero y el revisor de cuentas.	

J)

1	Pueden ser asociadas las personas mayores de 21 años.	
2	Pueden ser asociados los menores de edad solo si están emancipados.	
3	Pueden ser asociados las sociedades civiles.	
4	Pueden ser asociados otras cooperativas.	X
5	Pueden ser asociados quienes no sean estado nacional, provincial o municipal.	

4.2 Tema: SOCIEDADES
Puntaje: 10 (10x1)

Tarea: Indicar la opción “correcta” con una “X” en el ítem correspondiente de cada grupo de aseveraciones (tener presente que solo una aseveración es la correcta).

A)

1	El contrato debe determinar la parte del socio industrial en los beneficios sociales. Cuando no lo disponga se fijará en un acuerdo de partes.	
2	En la Sociedad Colectiva los socios contraen responsabilidad subsidiaria, ilimitada y solidaria, por las obligaciones sociales.	X
3	Las cuotas sociales pueden tener distinto valor según acuerden los socios fundadores en el estatuto social.	
4	En las SRL el capital puede suscribirse en forma parcial pero con un mínimo del 25 por ciento.	
5	Los aportes en especie deben integrarse dentro de los dos años de suscriptos y su valor se justificará conforme la ley respectiva.	

B)

1	La sociedad solo se considera regularmente constituida con su inscripción en el Juzgado Respetivo.	
2	La sociedad solo se considera regularmente constituida con la ratificación de su estatuto social por parte de los socios.	
3	La sociedad solo se considera regularmente constituida con su inscripción en el Registro Público de Comercio.	X
4	La sociedad solo se considera regularmente constituida con las firmas autenticadas por escritura pública.	
5	La sociedad solo se considera regularmente constituida con su inscripción en el Registro Público de Comercio de la localidad de su sede social.	

C)

1	El contrato por el cual se constituya o modifique una sociedad, se otorgará por instrumento público o privado.	X
2	La sociedad solo se considera regularmente constituida con la ratificación de su estatuto social por parte de los socios, los síndicos, los auditores y su inscripción en el Registro Público de Comercio.	
3	Habrà sociedad siempre que varias personas conforme a uno de los tipos previstos en las leyes comerciales, se obligan recíprocamente por los resultados de sus gestiones.	
4	Los cónyuges pueden integrar entre si exclusivamente sociedades por acciones.	
5	Las sociedades que tengan objeto ilícito son nulas de nulidad absoluta, excepto que dentro de los veinte días de emplazadas, modifiquen el objeto social.	

D)

1	En la SRL el capital se divide en cuotas; los socios limitan su responsabilidad a la suscripción de las cuotas que integren.	
2	La SRL solo se considera regularmente constituida con la ratificación de su estatuto social por parte de los socios ante escribano público.	
3	El número de socios en la SA no excederá de cincuenta.	
4	En las Sociedades de Capital e industria la representación y administración de la sociedad podrá ejercerse por cualquiera de los socios.	X
5	La denominación social se integra con las palabras "sociedad de capital e industria" o su abreviatura. Si actúa bajo una razón social podrá figurar en ella el nombre del socio industrial.	

E)

1	En la Sociedad en Comandita por Acciones el o los socios comanditados responden por las obligaciones sociales como los socios de la SA; el o los socios comanditarios limitan su responsabilidad al capital que integran.	
2	La Sociedad Anónima se constituye por instrumento público y por acto único o por suscripción pública.	X
3	El número de socios en la SRL no excederá de sesenta.	
4	En la SA el plazo para la integración total del capital suscripto es de (2) meses.	
5	En la SA el capital se representa por acciones y los socios limitan su responsabilidad a las acciones integradas efectivamente.	

CONTINÚA
F)



11^{RA}

**OLIMPIADA CONTABLE Y DE GESTIÓN
DEL CONURBANO BONAERENSE PARA NIVEL MEDIO**

6 de noviembre de 2015 | de 14:00 a 18:00 hs.



Universidad Nacional de Lomas de Zamora

Nivel Superior A

1	Las ganancias societarias no pueden distribuirse hasta tanto no se cubran las pérdidas de ejercicios anteriores, o el estatuto determine las garantías suficientes.	
2	La denominación social puede incluir el nombre de uno o más socios y debe contener la indicación "sociedad de responsabilidad limitada", su abreviatura o la sigla S.R.L.	X
3	Las sociedades de responsabilidad limitada y las sociedades por acciones, deben efectuar una reserva no menor del cinco por ciento (5 %) de las ganancias realizadas y líquidas que arroje el estado de resultados del ejercicio, hasta alcanzar el veinte por ciento (20 %) del capital social, las reservas y los resultados.	
4	El estado de resultados o cuenta de ganancias y pérdidas del ejercicio deberá exponer entre otras: -las provisiones por contingencias.	
5	Los estados contables correspondientes a ejercicios completos o períodos intermedios dentro de un mismo ejercicio, deberán confeccionarse en moneda corriente.	

G)

1	Siempre que lo determine el estatuto, algunos socios podrían recibir la mayoría de los beneficios sociales.	
2	Siempre que lo determine el estatuto, la totalidad de las ganancias y aun las prestaciones a la sociedad, pueden ser asignadas al socio sobreviviente.	
3	Según la ley, la información deberá agruparse de modo que sea posible distinguir y totalizar el activo corriente del activo no corriente, y el pasivo corriente del pasivo no corriente.	X
4	La sociedad unipersonal se podrá constituir como SRL.	
5	La sociedad unipersonal puede estar constituida por otra sociedad unipersonal.	

H)

1	El instrumento de constitución debe contener, sin perjuicio de lo establecido para ciertos tipos de sociedad, entre otros: La razón social y la denominación; el domicilio de la sociedad y la dirección de su sede.	
2	Son válidas las estipulaciones que permitan la determinación de un precio para la adquisición de la parte de un socio por otro aún cuando se aparte notablemente de su valor real.	
3	El instrumento de constitución debe contener, sin perjuicio de lo establecido para ciertos tipos de sociedad, entre otros: El nombre, edad, estado civil, nacionalidad, profesión, domicilio y número de documento de identidad de los socios.	X
4	En el activo, entre otros, se hará constar el dinero en efectivo en caja y Bancos, otros valores caracterizados por distintos principios de liquidez, certeza y efectividad, y la moneda extranjera expresada en las unidades que se posean.	
5	Los bienes inmateriales, se incluirán en el activo por su valor corriente en plaza.	

I)

1	La denominación en las sociedades colectivas se integra con las palabras "sociedad colectiva" o su abreviatura y debe incluir en su razón social el nombre de alguno, algunos o todos los socios.	
2	En la Sociedad Colectiva los socios contraen responsabilidad no subsidiaria, ilimitada y solidaria, por las obligaciones sociales.	
3	Se labrarán actas de las reuniones de directorio en hojas móviles, sin mayores formalidades pero por períodos no mayores a los tres meses.	
4	En las SA y las SRL a diferencia de lo que se regula para otras sociedades, se podrán constituir otras reservas que las legales, siempre que las mismas sean razonables y respondan a una prudente administración.	
5	Los dividendos no pueden ser aprobados ni distribuidos a los socios, sino por ganancias realizadas y líquidas resultantes de un balance confeccionado de acuerdo con la ley y el estatuto y aprobado por el órgano social competente.	X

J)

1	Habrá Sociedad si dos o más personas en forma organizada conforme a uno de los tipos previstos en la ley respectiva, se obligan a realizar aportes para aplicarlos a la producción o intercambio de bienes o servicios, participando de los beneficios y soportando las pérdidas.	
2	Habrá sociedad si una o más personas en forma organizada conforme a uno de los tipos previstos en la ley respectiva, se obligan a realizar aportes para aplicarlos a la producción o intercambio de bienes o servicios, participando de los beneficios y soportando las pérdidas. El estatuto puede proponer límites al número de asociados y al capital.	X
3	Habrá sociedad siempre que varias personas conforme a uno de los tipos previstos en las leyes comerciales, se obligan recíprocamente por los resultados de sus gestiones.	
4	Habrá sociedad si una o más personas conforme la legislación internacional que elijan, se obligan a realizar aportes para aplicarlos a la producción o intercambio de bienes o servicios, participando de los beneficios y soportando las pérdidas.	
5	Habrá sociedad si dos o más personas en forma organizada conforme a uno de los tipos previstos en el Código de Comercio, se obligan a realizar aportes para aplicarlos a la producción o intercambio de bienes o servicios, participando de los beneficios y soportando las pérdidas.	



5. SEGMENTO: ECONOMÍA

5.1 Tema: ECONOMÍA POLÍTICA

Puntaje: 6 (4x1,50)

Tarea: Indicar quienes son los autores que expresaron las siguientes ideas económicas

Nº	Ideas Económicas	Autor
1	La tasa de interés es el precio por no atesorar dinero. Este es el motivo por el cual muchos eligen guardar el dinero en la casa, sin que ese capital dé ganancia o interés	John Keynes
2	La riqueza de las sociedades en las que domina el modo de producción capitalista se presenta como un enorme cúmulo de mercancías, y la riqueza individual, como la forma elemental de esa riqueza	Karl Marx
3	La productividad aumenta a medida que se incrementa la división del trabajo. La productividad, considerada como la capacidad de producir una cierta cantidad de bienes con un conjunto de recursos dados, una cantidad de máquinas, una cantidad de mano de obra y un cierto tiempo, será mayor si el trabajo se divide entre especialistas que cumplen funciones definidas	Adam Smith
4	Un aumento salarial no es compensado con la existencia de mayor cantidad de alimentos, generaría la suba del precio de éstos. Entonces, la masa de bienes que se podría comprar con ese nuevo nivel de salarios sería igual a la que se podría adquirir con el nivel anterior	David Ricardo

5.2 Tema: COMPRESIÓN DE TEXTO

Puntaje: 10 (5x2)

Tarea: Analizar cada una de las siguientes frases sobre la función que cumple el dinero en la Economía e indicar si se trata de la visión Monetarista o Keynesiana:

- 1) La función de la demanda dinero es muy estable. Los cambios en la cantidad de dinero son el factor clave para explicarla evolución de la demanda agregada. **MONETARISTA**
- 2) La demanda de dinero no es muy estable. Por ello, la velocidad de circulación no puede considerarse constante y la incidencia de la cantidad de dinero sobre la demanda no es directa. **KEYNESIANA**
- 3) La economía a corto plazo normalmente no tiende a situarse en una posición próxima al pleno empleo. Esto justifica apelar a la política fiscal para intervenir sobre la actividad económica. **KEYNESIANA**
- 4) A largo plazo, el producto nacional tiende hacia el nivel potencial, de forma que una alteración en la cantidad de dinero recaerá sobre los precios y no sobre el producto real. **MONETARISTA**
- 5) Debido a la inestabilidad de la función demanda del dinero, en caso de emplear la política monetaria, el objetivo intermedio se debería fijar en términos de la tasa de interés. **KEYNESIANA**
- 6) Cuando se recurre a la política monetaria, la variable objetivo debería ser la cantidad de dinero, dado que la economía está sometida a frecuentes shocks desestabilizadores de sus variables reales. **MONETARISTA**
- 7) La oferta de dinero es exógena: los cambios en la cantidad de dinero influyen principalmente en los precios y son poco influidos por otras variables. **MONETARISTA**
- 8) La cantidad de dinero es endógena: depende del comportamiento del resto de las variables económicas y las autoridades acomodan su crecimiento a la actividad económica. **KEYNESIANA**
- 9) Dada la inestabilidad de la velocidad de circulación del dinero, la política monetaria no es un instrumento útil. La política fiscal, sin embargo, sí tendrá un efecto neto sobre la actividad porque el efecto no es apreciable. **KEYNESIANA**
- 10) Toda política fiscal que no esté acompañada por un cambio en la cantidad de dinero solo desplazará a la iniciativa privada, pero tendrá efectos apreciables sobre la actividad económica real. **MONETARISTA.**



11^{RA}

**OLIMPIADA CONTABLE Y DE GESTIÓN
DEL CONURBANO BONAERENSE PARA NIVEL MEDIO**

6 de noviembre de 2015 | de 14:00 a 18:00 hs.



Universidad Nacional de Lomas de Zamora

Nivel Superior A

5.3 Tema: CONCEPTOS ECONÓMICOS

Puntaje: 5 (10x0,5)

Tarea: Completar las frases del siguiente cuadro:

1) La POLÍTICA MONETARIA se refiere a las decisiones que las autoridades toman para alterar el equilibrio en el mercado de dinero, es decir, para modificar la cantidad de dinero o la tasa de interés	2) En las ECONOMÍAS PLANIFICADAS CENTRALMENTE , los medios de producción y las decisiones clave le corresponden al Estado
3) La INFLACIÓN DE COSTOS explica el aumento de los precios a partir del incremento de los salarios y demás componentes de los costos de producción	4) La ECONOMÍA MIXTA es un sistema económico donde la propiedad de los medios de producción es en parte pública y en parte privada. A su vez cohabitan el mercado y el plan como mecanismos de coordinación de la actividad económica
5) La ESTANFLACIÓN se produce cuando coexisten la inflación y una situación de recesión de la economía	6) La CURVA DE PHILIPS representa la relación existente entre la inflación y el desempleo
7) Los CICLOS ECONÓMICOS son el resultado de perturbaciones que afectan diferentes momentos y que producen efectos que persisten con el paso del tiempo	8) Según el principio de las VENTAJAS COMPARATIVAS , los países se especializan en la producción de los bienes de que pueden fabricar con un costo relativamente menor
9) El CRECIMIENTO ECONÓMICO es un proceso sostenido a lo largo del tiempo, en el que los niveles de actividad económica aumentan constantemente	10) El SISTEMA DE ECONOMÍA DE MERCADO se caracteriza porque los medios de producción son propiedad privada. La producción y el consumo de bienes y servicios depende del juego entre la oferta y la demanda