



PUNTAJE TOTAL: 100 PUNTOS

NRO. DE ORDEN:

1. SEGMENTO: CONTABILIDAD

1.1 Tema: MARCO CONCEPTUAL LEGAL

Puntaje: 10 (10x1)

Tarea: De acuerdo con las “Afirmaciones” dadas, indicar en la columna de Respuestas con una “X” si considera que la misma es **V** (Verdadero) o **F** (Falso).

N°	AFIRMACIONES	RESPUESTAS	
		V	F
1	Están obligadas a llevar contabilidad todas las personas jurídicas privadas y quienes realizan una actividad económica organizada o son titulares de una empresa o establecimiento comercial, industrial, agropecuario o de servicios.	X	
2	El titular puede sustituir el libro de Inventarios y Balances por la utilización de ordenadores u otros medios mecánicos, magnéticos o electrónicos sin autorización del Registro Público de su domicilio		X
3	No es necesario que los herederos conserven los libros contables del causante para exhibirlos pues el difunto es el único que puede autorizar su difusión y exposición ante terceros.		X
4	La contabilidad debe ser llevada sobre una base uniforme de la que resulte un cuadro verídico de las actividades y de los actos que deben registrarse, de modo que se permita la individualización de las operaciones y las correspondientes cuentas acreedoras y deudoras.	X	
5	Los libros y registros contables deben ser llevados en forma actualizada y pueden realizarse en cualquier moneda e idioma siempre hayan sido debidamente autorizados.		X
6	Los libros y registros definidos en el Artículo 322 del CCC pueden permanecer en cualquier domicilio menos en el domicilio del titular.		X
7	Son personas jurídicas todos los entes a los cuales el ordenamiento jurídico les confiere aptitud para adquirir derechos y contraer obligaciones para el cumplimiento de su objeto y los fines de su creación.	X	
8	La existencia de la persona jurídica privada comienza desde que indefectiblemente tiene autorización legal para funcionar.		X
9	El nuevo Código Civil y Comercial reconoce que las personas jurídicas solamente pueden ser privadas, no existiendo la posibilidad que sean públicas.		X
10	El interesado debe llevar su contabilidad mediante la utilización de libros y debe presentarlos, debidamente encuadernados, para su individualización en el Registro Público correspondiente.	X	



1.2 **Tema: ESTADO DE SITUACIÓN PATRIMONIAL**

Puntaje: 9 (18x0,50)

Tarea: Seguidamente se te proveen saldos de determinadas cuentas al 30/06/15.

Debes utilizar los mismos para armar el Estado de Situación Patrimonial del ente. ARMA ACTIVO Y PASIVO diferenciando entre Corriente y no corriente incluyendo en cada uno de ellos las cuentas correspondientes OBTENIENDO EL PATRIMONIO NETO POR DIFERENCIA PARA dejar el Estado bien balanceado.

DOCUMENTOS A COBRAR	3200.-	IMPUESTOS	3620.-
DOCUMENTOS A PAGAR	7400.-	BCO GALICIA C/C	8000.-
ALQUILERES GANADOS	9600.-	MAQUINARIAS	18500.-
ANTICIPO DE CLIENTES	5040.-	INSTALACIONES	9200.-
DEUDORES VARIOS	7100.-	FONDO FIJO	5000.-
MERCADERIAS DE REVENTA	12800.-	VALORES A DEPOSITAR	11300.-

ACTIVO	IMPORTES	PASIVO	IMPORTES
ACTIVO CORRIENTE		PASIVO CORRIENTE	
VALORES A DEPOSITAR	11.300	DOCUMENTOS A PAGAR	7.400
FONDO FIJO	5.000	ANTICIPO DE CLIENTES	5.040
BCO GALICIA C/C	8.000	TOTAL PASIVO CTE	12.440
DOCUMENTOS A COBRAR	3.200	PASIVO NO CTE	
DEUDORES VARIOS	7.100		
MERCADERIAS DE REVENTA	12.800	TOTAL PASIVO NO CTE	0
		TOTAL PASIVO	12.440
TOTAL ACTIVO CTE	47.400		
		PATRIMONIO NETO	62.660
ACTIVO NO CTE			
MAQUINARIAS	18.500		
INSTALACIONES	9.200	PASIVO + PATRIMONIO NETO	75.100
TOTAL ACTIVO NO CTE	27.700		
TOTAL ACTIVO	75.100		

2. SEGMENTO: ORGANIZACIÓN

2.1 Tema: ORGANIGRAMA

Puntaje: 15 (10x1,50)

En la empresa “Enredos S.A.”, un **operario** de Elaboración, al notar escasez en uno de los materiales, le comunica al **Gerente Gral.** que el mismo debe reponerse de forma urgente. El Gerente consulta con de **Tesorería** si hay fondos suficientes para comprar, pero no sabía que cantidad se necesitaba.

El Tesorero llama **Departamento de Producción** y un **operario** de **Almacén** le comenta que no estaba enterado del faltante. Al mismo tiempo el **Jefe de Ventas** le lleva al **Presidente** de la empresa una muestra del último lote de productos que estaba en mal estado y fue reclamado por un cliente. Cuando el presidente reprende al **operario** del sector de **Control de Calidad** que había aprobado el lote, éste último se larga a llorar y le presenta su renuncia al **Departamento de RRHH**.

Luego, el presidente llama al **Departamento Comercial** y le pide a un **operario** de Ventas que le envíe sin cargo al cliente que hizo el reclamo un nuevo ejemplar en motivo de disculpas, le haga una nota de crédito por la mercadería en mal estado y le envíe el duplicado a **Contabilidad** para su posterior registro.

Cuando el empleado va a buscar el producto, el **Jefe de Producción** le comunica que están en falta de mercadería, ya que la producción está demorada por falta de materiales.

Podemos observar fácilmente una falla en la línea de comunicación de la empresa. Para que ello no ocurra, basándonos en el enunciado anterior, se nos ha pedido completar el siguiente Organigrama:

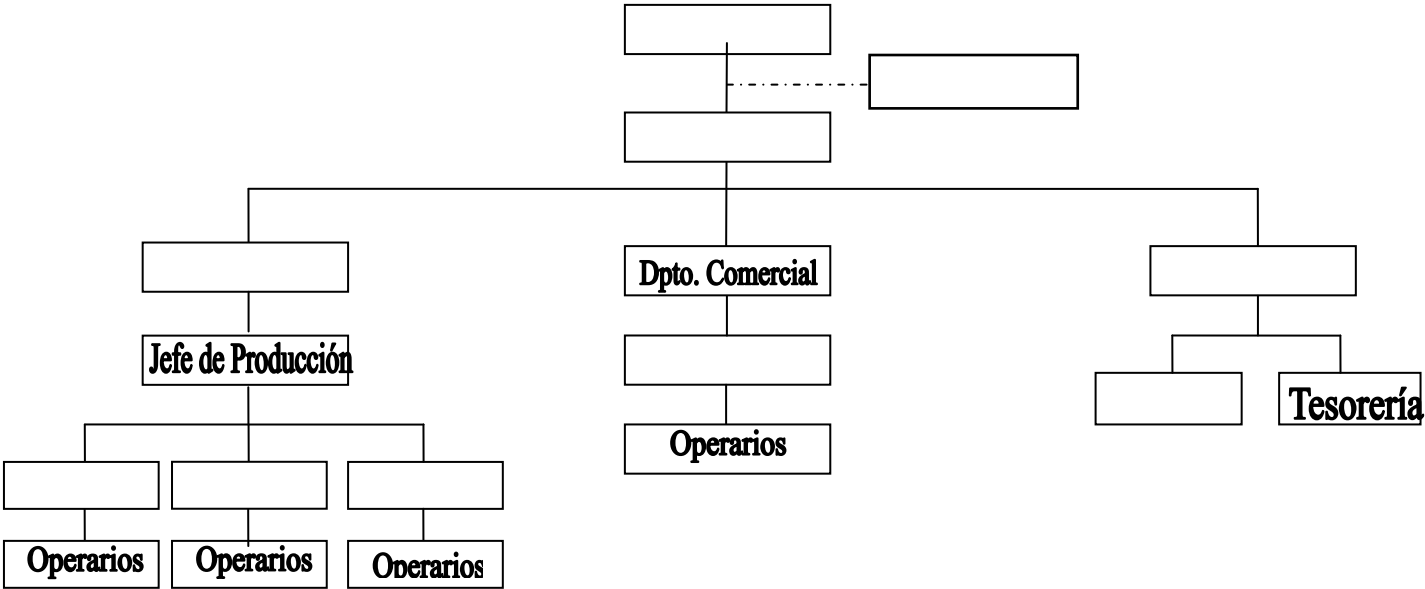

SOLUCIÓN

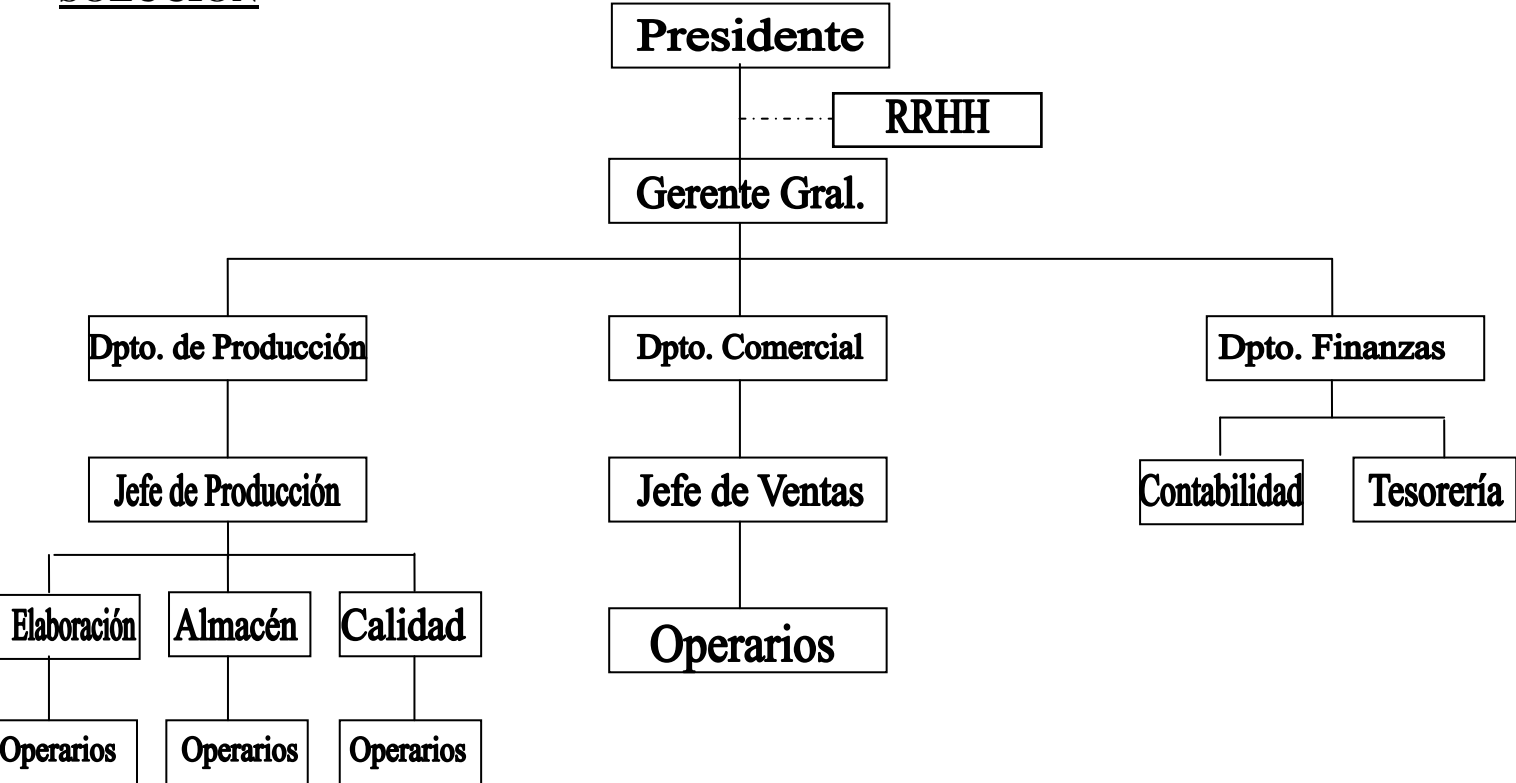



3. SEGMENTO: LABORAL

3.1 Tema: LEY DE CONTRATO DE TRABAJO

Puntaje: 10 (20x0,50)

Tarea: Leer los “Enunciados” y luego responder con una sola palabra o número (según corresponda), en la columna “Respuestas”.

Nº	ENUNCIADOS	RESPUESTAS
1	Si el empleador está sujeto a las contribuciones para el Fondo nacional de empleo, asignaciones familiares y RENATEA, ¿quién paga la asignación por matrimonio al trabajador?	ANSES
2	Ernesto tiene dos empleos. En la Ferretería “Tornillo” trabaja por la mañana desde las 8 hasta las 12 y en la Heladería “ Pistacho” trabaja por la tarde desde las 13 hasta las 18 hs. Usa una bicicleta para trasladarse de un empleo al otro (están a 10 km uno del otro). En el trayecto hacia la heladería sufre un accidente de tránsito con una quebradura expuesta. ¿Qué empleador deberá reportar el accidente de trabajo a la ART?	Pistacho
3	El conductor que atropello a Ernesto se llama Guillermo; recibió un golpe en su frente y un corte menor que tuvo que hubo que suturar lo que originó un reposo por veinte días; cuando sufrió el accidente se dirigía de su trabajo en relación de dependencia en “Tia” hacia su otro trabajo “Pepito” ¿Ambos empleadores deben hacer la denuncia a la ART?	No
4	¿Cuál es el porcentaje que se le retiene en total (aportes), a un trabajador en relación de dependencia con destino al aporte jubilatorio?	11
5	¿Cuál es el artículo de la ley de contrato de trabajo (Nº), que indica cómo se calcula el pago que le corresponde a un trabajador cuanto toma días de licencia por examen en escuelas medias?	155
6	Si fallece un trabajador, sus deudos tendrán derecho a una indemnización equivalente a la que regula que un artículo de la Ley de Contrato de Trabajo. ¿Qué artículo?	247
7	El preaviso que debe dar un trabajador a su empleador cuando tiene diez años de antigüedad en el empleo, de cuantos meses es?	1
8	Cuál será el SAC proporcional de un empleado a su egreso, sabiendo que todos sus sueldos y adicionales fueron satisfechos siempre en tiempo y forma? Sueldo \$ 2000; ingreso 03/06/2014 y egreso 22/11/2014.	788.89
9	Cuál es el plazo máximo (años) para un contrato de trabajo a plazo fijo?	5
10	¿Desde que edad puede trabajar un menor bajo las condiciones que fija la ley?	16
11	Porcentaje máximo para otorgar anticipos de sueldo?	50
12	Orlando Gutiérrez ha celebrado un contrato a plazo fijo por doce meses con su empleado Luis Perez. Cuál es el plazo (en meses) por el que dicho contrato puede ser considerado “a prueba”	0
13	¿De acuerdo con la Ley de Asignaciones Familiares, hasta el cumplimiento de qué edad del relacionado se abona la Asignación Familiar por hijo?	18
14	¿En el caso del personal doméstico, rigen las normas de protección por riesgos del trabajo?	Si
15	¿La jornada íntegramente nocturna no debe superar que cantidad de horas?	7
16	Cumpliendo con todas las condiciones legales, ¿Cuánto tiempo después de la ruptura del contrato de trabajo se puede gozar de los servicios de las obras sociales?	3
17	Ingreso: 03/04/2014; despido: 10/10/2015. ¿Cuántos meses corresponde abonar en concepto de indemnización por despido?	2
18	¿Cuántos días de licencia por estudio (máximo), autoriza la Ley de contrato de trabajo?	10
19	En las cooperativas de trabajo, ¿ los trabajadores están sujetos a la LCT?	No
20	Por muerte del empleador, ¿que artículo de la Ley de Contrato de trabajo se aplica a los efectos de la indemnización de los trabajadores?	247



3.2 Tema: LIQUIDACIÓN DE SUELDOS (A)

Puntaje: 7 (7x1)

Tarea: Con los siguientes datos, deberás liquidar un sueldo mensual, anotando en cada casillero el valor que arrojen tus cálculos.

DATOS:

- Empleado: Blancanieves, Caperucita Campanita
- Ingreso: 01/12/2012
- Tipo de liquidación: mensual
- Mes de liquidación: Marzo de 2015
- Sueldo sujeto a aportes (bruto): 12.000,00
- Faltas injustificadas: 5 días
- Sindicato: no hay

Liquidación de sueldos	Marzo 2015
Sueldo mensual	12.000,00
Inasistencias	2.000,00
Sueldo sujeto a retenciones	10.000,00
Jubilación	1.100,00
Obra Social	300,00
Aporte para jubilados	300,00
Neto a cobrar	8.300,00

3.3 Tema: LIQUIDACIÓN DE SUELDOS (B)

Puntaje: 8 (10x0,80)

Tarea: Ahora, deberás verificar en base a las pistas que te daremos, si tu trabajo ha sido correcto. Si fue correcto y no fallaste en las pistas, el neto debería coincidir con el del cuadro anterior. Tendrás en la columna "Cuestión", una serie de proposiciones (Nº 1 a 5), que deberás responder en cada casillero previsto de la columna "Cantidad" (respuesta esperada) y en la columna "Art.LCT" número del artículo de la LCT (Ley de Contrato de Trabajo) donde la encuentraste (o repetir el número de artículo si fuera el caso) En la columna "Fórmula", te proponemos una serie de operaciones aritméticas. Para llegar al resultado final deberás reemplazar el número de cuestión de la fórmula, por el valor que consignaste en la columna "Cantidad" de cada cuestión. El resultado de la última operación será el neto a cobrar por el empleado ya liquidado.

Por ejemplo: $C1 \times C2 = 12 \times 10 = 120$, donde C1 es la cantidad elegida para la Cuestión 1, C2 es la cantidad elegida para la Cuestión 2 y así sucesivamente para cada cuestión.

Nº	Cuestión	Cantidad	Art. LCT	Fórmula
1	Plazo máximo en días para suspensiones por casos de fuerza mayor:	75	221	$C1 \times C2 = +75 \times 45 = 3.375,00$
2	Plazo general por el que queda prohibido el trabajo de la mujer embarazada previo a la fecha probable de parto:	45	177	$C1 \times C2 / C3 = +75 \times 45 / 3 = 1.125,00$
3	Meses de indemnización por antigüedad de un trabajador ingresado el 1 de enero de 2011, despedido el 30 de abril de 2013:	3	245	$C1 \times C2 / C3 + C4 \times C2 + C1 \times C4 = +75 \times 45 / 3 + 16 \times 45 + 75 \times 16 = 3.045,00$
4	Edad a partir de la cual se puede celebrar un contrato de trabajo:	16	32	$(C1 \times C2 / C3 + C4 \times C2 + C1 \times C4) \times C3 - C2 \times C4 = (+75 \times 45 / 3 + 16 \times 45 + 75 \times 16) \times 3 - 45 \times 16 = 8.415,00$
5	Nº de artículo que establece que el trabajo no se presume gratuito:	115	115	$(C1 \times C2 / C3 + C4 \times C2 + C1 \times C4) \times C3 - C2 \times C4 - C5 = (+75 \times 45 / 3 + 16 \times 45 + 75 \times 16) \times 3 - 45 \times 16 - 115 = 8.415,00$
	Neto a cobrar por Blancanieves, Caperucita Campanita			8.300,00



4. SEGMENTO: SOCIEDADES

4.1 Tema: COOPERATIVAS

Puntaje: 10 (10x1)

Tarea: Indicar la opción “incorrecta” con una “X” en el ítem correspondiente de cada grupo de aseveraciones (tener presente que corresponde marcar una sola respuesta en cada grupo).

A)

1	Tienen capital Fijo y duración ilimitada.	
2	No ponen límite estatutario al número de asociados, pero si al capital.	
3	Conceden un voto a cada asociado.	X
4	Reconocen un interés ilimitado a las cuotas sociales, sujeto al estatuto.	
5	Cuentan (en general) con un número máximo de asociados.	

B)

1	El capital se constituye por cuotas sociales indivisibles y de igual valor.	X
2	Las cuotas sociales pueden constar en acciones.	
3	Las cuotas pueden transferirse libremente.	
4	Las cuotas sociales deben integrarse hasta los dos años de ser ser suscriptas.	
5	Las cuotas otorgan múltiples votos.	

C)

1	El libro Registro de bienes y el libro Diario son obligatorios.	
2	El libro de reuniones de socios es obligatorio.	
3	El libro Actas de reuniones del consejo de administración es optativo.	
4	El libro inventario y el libro balances son obligatorios.	
5	El libro Informes de auditoría es obligatorio.	X

D)

1	Se consideran excedentes repartibles a la diferencia entre el costo y el precio del servicio prestado.	X
2	De los excedentes repartibles se destinará el cinco por ciento a reserva estatutaria.	
3	De los excedentes repartibles se destinará el cinco por ciento al fondo de acción asistencial y laboral o para estímulo del personal y el 10 % al fondo de educación y capacitación cooperativa.	
4	El resto de los excedentes será distribuido entre los asociados en concepto de retorno, según los aportes.	
5	El retorno se abonará conforme la cantidad de cuotas que tiene cada asociado.	

E)

1	La asamblea ordinaria puede celebrarse dentro de los 4 meses siguientes a la fecha de cierre del ejercicio comercial.	
2	La asamblea ordinaria debe considerar entre otras cuestiones la elección de consejeros y síndico.	X
3	Las asambleas extraordinarias tendrán lugar toda vez que lo disponga el consejo de socios.	
4	Es nula toda decisión sobre materias extrañas a las incluidas en el orden del día, excepto constitución de las reservas estatutarias.	
5	Las resoluciones asamblearias se adoptan por mayoría de dos tercios de los asociados presentes al momento de votación.	

CONTINÚA

F)

1	El domicilio de la cooperativa puede ser constituido en el exterior, solo si es autorizada por el INAES y resulta en beneficio de sus asociados.	
2	La razón social debe incluir la palabra ilimitada.	
3	La cooperativa debe estar tipificada en su objeto desde su inscripción.	
4	Toda persona mayor de 18 años puede ser asociada a una cooperativa de manera libre y sin mas condiciones que las establecidas en sus estatutos.	X
5	Todos los asociados deben participar en las asambleas con vos y voto, siendo nulas las que se celebren en violación de este requisito.	

G)

1	Las Cooperativas pueden transformarse en sociedades comerciales o civiles, solo si lo prevé el estatuto.	
2	La asamblea ordinaria debe considerar entre otras cuestiones la elección de consejeros, síndicos y gerentes.	
3	No se ponen límite estatutario al número de asociados, ni al capital, ni a la distribución del patrimonio neto.	
4	Es nula toda decisión sobre materias extrañas a las incluidas en el orden del día.	X
5	Las resoluciones asamblearias se adoptan según la mayoría del padrón de socios.	

H)

1	La asamblea constitutiva debe pronunciarse sobre el informe del Consejo de administración.	
2	La asamblea constitutiva debe pronunciarse sobre el Proyecto de estatuto;	X
3	La asamblea constitutiva debe pronunciarse sobre la suscripción e integración de cuotas sociales hasta el 50% del capital cooperativo.	
4	La asamblea constitutiva debe pronunciarse sobre las condiciones subjetivas para ser asociado a la cooperativa.	
5	La asamblea constitutiva debe pronunciarse sobre la designación de los beneficiarios cooperativos.	

I)

1	Excedentes repartibles: en las cooperativas o secciones de consumo de bienes o servicios, en proporción al consumo hecho por cada asociado, sus familiares y amigos.	
2	Excedentes repartibles: en las cooperativas de producción o trabajo, en proporción al trabajo efectivamente prestado por cada uno de los dependientes.	
3	Excedentes repartibles: en las cooperativas o secciones de adquisición de elementos de trabajo, de transformación y de comercialización de productos en estado natural o elaborados, en proporción al monto de las operaciones realizadas por cada asociado;	X
4	Excedentes repartibles: en las cooperativas o secciones de crédito, en proporción al capital aportado y a los servicios utilizados, según establezca el estatuto para integrantes o terceros.	
5	Excedentes repartibles: en las demás cooperativas o secciones, en función de las decisiones del Consejo de administración.	

J)

1	La denominación social debe incluir el término "cooperativa"	X
2	La denominación social debe incluir el término "y Compañía"	
3	La denominación social debe incluir el objeto de la cooperativa junto a las demás obligaciones al respecto.	
4	La denominación social puede figurar en los documentos formales.	
5	La denominación social puede escogerse libremente según el criterio de los fundadores.	



4.2 Tema: SOCIEDADES

Puntaje: 10 (10x1)

Tarea: Indicar la opción “correcta” con una “X” en el ítem correspondiente de cada grupo de aseveraciones (tener presente que solo una aseveración es la correcta).

A)

1	El instrumento de constitución debe contener, sin perjuicio de lo establecido para ciertos tipos de sociedad, entre otros: La razón social y la denominación; el domicilio de la sociedad y la dirección de su sede.	
2	Son válidas las estipulaciones que permitan la determinación de un precio para la adquisición de la parte de un socio por otro aún cuando se aparte notablemente de su valor real.	
3	Según la ley, la información deberá agruparse de modo que sea posible distinguir y totalizar el activo corriente del activo no corriente, y el pasivo corriente del pasivo no corriente.	X
4	La sociedad unipersonal se podrá constituir como SRL.	
5	La sociedad unipersonal puede estar constituida por otra sociedad unipersonal.	

B)

1	La sociedad solo se considera regularmente constituida con su inscripción en el Juzgado Respectivo.	
2	Los dividendos no pueden ser aprobados ni distribuidos a los socios, sino por ganancias realizadas y líquidas resultantes de un balance confeccionado de acuerdo con la ley y el estatuto y aprobado por el órgano social competente.	X
3	Habrà sociedad siempre que varias personas conforme a uno de los tipos previstos en las leyes comerciales, se obligan recíprocamente por los resultados de sus gestiones.	
4	Habrà sociedad si una o más personas conforme la legislación internacional que elijan, se obligan a realizar aportes para aplicarlos a la producción o intercambio de bienes o servicios, participando de los beneficios y soportando las pérdidas.	
5	La sociedad solo se considera regularmente constituida con su inscripción en el Registro Público de Comercio de la localidad de su sede social.	

C)

1	El instrumento de constitución debe contener, sin perjuicio de lo establecido para ciertos tipos de sociedad, entre otros: El nombre, edad, estado civil, nacionalidad, profesión, domicilio y número de documento de identidad de los socios.	X
2	La sociedad solo se considera regularmente constituida con la ratificación de su estatuto social por parte de los socios, los síndicos, los auditores y su inscripción en el Registro Público de Comercio.	
3	El número de socios en la SA no excederá de cincuenta.	
4	La denominación social se integra con las palabras "sociedad de capital e industria" o su abreviatura. Si actúa bajo una razón social podrá figurar en ella el nombre del socio industrial.	
5	Habrà sociedad siempre que varias personas conforme a uno de los tipos previstos en las leyes comerciales, se obligan recíprocamente por los resultados de sus gestiones.	

D)

1	En la SRL el capital se divide en cuotas; los socios limitan su responsabilidad a la suscripción de las cuotas que integren.	
2	La SRL solo se considera regularmente constituida con la ratificación de su estatuto social por parte de los socios ante escribano público o juez de paz.	
3	En las Sociedades de Capital e industria la representación y administración de la sociedad podrá ejercerse por cualquiera de los socios.	X
4	Los cónyuges pueden integrar entre si exclusivamente sociedades por acciones.	
5	Las sociedades que tengan objeto ilícito son nulas de nulidad absoluta, excepto que dentro de los veinte días de emplazadas, modifiquen el objeto social.	

E)

1	El estado de resultados o cuenta de ganancias y pérdidas del ejercicio deberá exponer entre otras: -las provisiones por contingencias.	
2	Los estados contables correspondientes a ejercicios completos o períodos intermedios dentro de un mismo ejercicio, deberán confeccionarse en moneda corriente.	
3	La denominación social puede incluir el nombre de uno o más socios y debe contener la indicación "sociedad de responsabilidad limitada", su abreviatura o la sigla S.R.L.	X
4	En la SA el plazo para la integración total del capital suscrito es de (2) meses.	
5	En la SA el capital se representa por acciones y los socios limitan su responsabilidad a las acciones integradas efectivamente.	



F)

1	Las ganancias societarias no pueden distribuirse hasta tanto no se cubran las pérdidas de ejercicios anteriores, o el estatuto determine las garantías suficientes.	
2	La Sociedad Anónima se constituye por instrumento público y por acto único o por suscripción pública.	X
1	En la Sociedad en Comandita por Acciones el o los socios comanditados responden por las obligaciones sociales como los socios de la SA; el o los socios comanditarios limitan su responsabilidad al capital que integran.	
3	El número de socios en la SRL no excederá de sesenta.	
3	Las sociedades de responsabilidad limitada y las sociedades por acciones, deben efectuar una reserva no menor del cinco por ciento (5 %) de las ganancias realizadas y líquidas que arroje el estado de resultados del ejercicio, hasta alcanzar el veinte por ciento (20 %) del capital social, las reservas y los resultados.	

G)

1	La sociedad solo se considera regularmente constituida con su inscripción en el Juzgado Respectivo.	
2	Los dividendos no pueden ser aprobados ni distribuidos a los socios, sino por ganancias realizadas y líquidas resultantes de un balance confeccionado de acuerdo con la ley y el estatuto y aprobado por el órgano social competente.	X
3	Habrà sociedad siempre que varias personas conforme a uno de los tipos previstos en las leyes comerciales, se obligan recíprocamente por los resultados de sus gestiones.	
4	Habrà sociedad si una o más personas conforme la legislación internacional que elijan, se obligan a realizar aportes para aplicarlos a la producción o intercambio de bienes o servicios, participando de los beneficios y soportando las pérdidas.	
5	La sociedad solo se considera regularmente constituida con su inscripción en el Registro Público de Comercio de la localidad de su sede social.	

H)

1	El contrato por el cual se constituya o modifique una sociedad, se otorgará por instrumento público o privado.	X
2	Siempre que lo determine el estatuto, algunos socios podrían recibir la mayoría de los beneficios sociales.	
3	Siempre que lo determine el estatuto, la totalidad de las ganancias y aun las prestaciones a la sociedad, pueden ser asignadas al socio sobreviviente.	
4	En el activo, entre otros, se hará constar el dinero en efectivo en caja y Bancos, otros valores caracterizados por distintos principios de liquidez, certeza y efectividad, y la moneda extranjera expresada en las unidades que se posean.	
5	Los bienes inmateriales, se incluirán en el activo por su valor corriente en plaza.	

I)

1	La denominación en las sociedades colectivas se integra con las palabras "sociedad colectiva" o su abreviatura y debe incluir en su razón social el nombre de alguno, algunos o todos los socios.	
2	El contrato debe determinar la parte del socio industrial en los beneficios sociales. Cuando no lo disponga se fijará en un acuerdo de partes.	
3	Las cuotas sociales pueden tener distinto valor según acuerden los socios fundadores en el estatuto social.	
4	En las SA y las SRL a diferencia de lo que se regula para otras sociedades, se podrán constituir otras reservas que las legales, siempre que las mismas sean razonables y respondan a una prudente administración.	
5	La sociedad solo se considera regularmente constituida con su inscripción en el Registro Público de Comercio.	X

J)

1	Habrà sociedad si una o más personas en forma organizada conforme a uno de los tipos previstos en la ley respectiva, se obligan a realizar aportes para aplicarlos a la producción o intercambio de bienes o servicios, participando de los beneficios y soportando las pérdidas. El estatuto puede proponer límites al número de asociados y al capital.	X
2	En las SRL el capital puede suscribirse en forma parcial pero con un mínimo del 25 por ciento.	
3	En la Sociedad Colectiva los socios contraen responsabilidad no subsidiaria, ilimitada y solidaria, por las obligaciones sociales.	
4	Se labrarán actas de las reuniones de directorio en hojas móviles, sin mayores formalidades pero por períodos no mayores a los tres meses.	
5	Los aportes en especie deben integrarse dentro de los dos años de suscriptos y su valor se justificará conforme la ley respectiva.	



5. SEGMENTO: ECONOMÍA

5.1 Tema: ECONOMÍA POLÍTICA

Puntaje: 6 (4x1,50)

Tarea: Indicar quienes son los autores que expresaron las siguientes ideas económicas

Nº	Ideas Económicas	Autor
1	La productividad aumenta a medida que se incrementa la división del trabajo. La productividad, considerada como la capacidad de producir una cierta cantidad de bienes con un conjunto de recursos dados, una cantidad de máquinas, una cantidad de mano de obra y un cierto tiempo, será mayor si el trabajo se divide entre especialistas que cumplen funciones definidas	Adam Smith
2	La Inversión es la variable clave cuyo aumento lleva, a través de un mecanismo multiplicador, a alcanzar niveles superiores de renta nacional y de empleo en un sistema económico. La política a aplicar consiste, en primer lugar, en una baja de los tipos de interés que hagan atractivas las inversiones privadas.	John Keynes
3	La división social del trabajo es la condición necesaria para la existencia de la producción de mercancías. Pero las mercancías deben ser intercambiadas en el mercado, deben ser hechas equivalentes para poder ser comparables. Lo que permite que el intercambio sea posible es la acción del trabajo en general, el gasto de energía humana en abstracto, es decir, el trabajo abstracto. El trabajo abstracto es el gasto de energía humana más allá de sus características específicas.	Karl Marx
4	Los salarios se estabilizan en la subsistencia. Si un aumento salarial no es compensado con la existencia de mayor cantidad de alimentos, generaría la suba del precio de éstos. Entonces, la masa de bienes que se podría comprar con ese nuevo nivel de salarios sería igual a la que se podría adquirir con el nivel anterior	David Ricardo

5.2 Tema: COMPRENSIÓN DE TEXTO

Puntaje: 10 (5x2)

Tarea: Analizar cada una de las siguientes frases sobre la función que cumple el dinero en la Economía e indicar si se trata de la visión Monetarista o Keynesiana:

- 1) Dada la inestabilidad de la velocidad de circulación del dinero, la política monetaria no es un instrumento útil. La política fiscal, sin embargo, sí tendrá un efecto neto sobre la actividad porque el efecto no es apreciable. **KEYNESIANA**
- 2) Toda política fiscal que no esté acompañada por un cambio en la cantidad de dinero solo desplazará a la iniciativa privada, pero tendrá efectos apreciables sobre la actividad económica real. **MONETARISTA.**
- 3) La economía a corto plazo normalmente no tiende a situarse en una posición próxima al pleno empleo. Esto justifica apelar a la política fiscal para intervenir sobre la actividad económica. **KEYNESIANA**
- 4) A largo plazo, el producto nacional tiende hacia el nivel potencial, de forma que una alteración en la cantidad de dinero recaerá sobre los precios y no sobre el producto real. **MONETARISTA**
- 5) La función de la demanda dinero es muy estable. Los cambios en la cantidad de dinero son el factor clave para explicar la evolución de la demanda agregada. **MONETARISTA**
- 6) La demanda de dinero no es muy estable. Por ello, la velocidad de circulación no puede considerarse constante y la incidencia de la cantidad de dinero sobre la demanda no es directa. **KEYNESIANA**
- 7) Debido a la inestabilidad de la función demanda del dinero, en caso de emplear la política monetaria, el objetivo intermedio se debería fijar en términos de la tasa de interés. **KEYNESIANA**
- 8) Cuando se recurre a la política monetaria, la variable objetivo debería ser la cantidad de dinero, dado que la economía está sometida a frecuentes shocks desestabilizadores de sus variables reales. **MONETARISTA**
- 9) La oferta de dinero es exógena: los cambios en la cantidad de dinero influyen principalmente en los precios y son poco influidos por otras variables. **MONETARISTA**
- 10) La cantidad de dinero es endógena: depende del comportamiento del resto de las variables económicas y las autoridades acomodan su crecimiento a la actividad económica. **KEYNESIANA**



5.3 Tema: CONCEPTOS ECONÓMICOS

Puntaje: 5 (10x0,50)

Tarea: Completar las frases del siguiente cuadro:

<p>1) El SISTEMA DE ECONOMÍA DE MERCADO se caracteriza porque los medios de producción son propiedad privada. La producción y el consumo de bienes y servicios depende del juego entre la oferta y la demanda</p>	<p>2) LA CURVA DE PHILIPS representa la relación existente entre la inflación y el desempleo</p>
<p>3) La INFLACIÓN DE COSTOS explica el aumento de los precios a partir del incremento de los salarios y demás componentes de los costos de producción</p>	<p>4) La ECONOMÍA MIXTA es un sistema económico donde la propiedad de los medios de producción es en parte pública y en parte privada. A su vez cohabitan el mercado y el plan como mecanismos de coordinación de la actividad económica</p>
<p>5) El CRECIMIENTO ECONÓMICO es un proceso sostenido a lo largo del tiempo, en el que los niveles de actividad económica aumentan constantemente</p>	<p>6) Los CICLOS ECONÓMICOS son el resultado de perturbaciones que afectan diferentes momentos y que producen efectos que persisten con el paso del tiempo</p>
<p>7) En las ECONOMÍAS PLANIFICADAS CENTRALMENTE, los medios de producción y las decisiones clave le corresponden al Estado</p>	<p>8) Según el principio de las VENTAJAS COMPARATIVAS, los países se especializan en la producción de los bienes de que pueden fabricar con un costo relativamente menor</p>
<p>9) La ESTANFLACIÓN se produce cuando coexisten la inflación y una situación de recesión de la economía</p>	<p>10) La POLÍTICA MONETARIA se refiere a las decisiones que las autoridades toman para alterar el equilibrio en el mercado de dinero, es decir, para modificar la cantidad de dinero o la tasa de interés</p>